

ACUERDO MEDIANTE EL CUAL SE ESTABLECEN LAS REGLAS DE OPERACIÓN DEL PROGRAMA DE APOYOS ESPECIALES 2024 DE LA DIRECCIÓN DE DESARROLLO SOCIAL

INTRODUCCIÓN

EL PRESENTE DOCUMENTO PRETENDE DAR A CONOCER CÓMO SE LLEVARÁ A CABO EL PROGRAMA MUNICIPAL DE APOYOS ESPECIALES DURANTE EL AÑO 2024. EL CUAL ESTÁ DIRIGIDO A LA POBLACIÓN QUE POR SU CONDICIÓN SOCIAL SE ENCUENTRA EN SITUACIÓN DE POBREZA, BUSCANDO CONTRIBUIR A LA IGUALDAD DE OPORTUNIDADES PARA QUE TODOS LOS CUAUHTEMENSES MEJOREN SU CALIDAD DE VIDA MEDIANTE EL ACCESO A UNA VIDA DIGNA.

1. ANTECEDENTES Y DIAGNÓSTICO

DE ACUERDO CON LOS EJES RECTORES DEL PLAN MUNICIPAL DE DESARROLLO 2021-2024 QUE SON EN PRIMER LUGAR "NUESTRA GENTE, SALUD PAZ Y TRANQUILIDAD", ENFOCADOS EN EL PUNTO DE RECONSTRUCCIÓN DEL TEJIDO SOCIAL, LA DIRECCIÓN DE DESARROLLO SOCIAL CUENTA CON UN RECURSO PARA APOYAR A LAS FAMILIAS CUAUHTEMENSES CUANDO POR ALGUNA SITUACIÓN EXTRAORDINARIA SE VIERAN AFECTADOS DE ALGUNA MANERA EN LA CUAL SE PONGA EN RIESGO LA CALIDAD DE VIDA EN CUALQUIERA DE LOS ASPECTOS BÁSICOS DE DIGNIDAD HUMANA COMO LO SON EL ACCESO A LA SALUD, EDUCACIÓN, CALIDAD Y ESPACIOS DE VIVIENDA, SEGURIDAD, ALIMENTACIÓN Y BIENESTAR.

EN LA ACTUALIDAD EL PANORAMA DEL MUNICIPIO DE CUAUHTÉMOC ES EL SIGUIENTE; EN CONSIDERACIÓN DE LOS DATOS DEL CENSO DE POBLACIÓN Y VIVIENDA DE INEGI 2020, RESIDEN EN LAS 180 LOCALIDADES DEL MUNICIPIO 180,638 PERSONAS, DE LAS CUALES EL 48.95% SON HOMBRES Y EL 51.05% MUJERES. LA POBLACIÓN DEL MUNICIPIO REPRESENTA EL 4.83% DEL TOTAL ESTATAL Y LA DENSIDAD DE POBLACIÓN ES DE 48.50 HABITANTES/KM². LA EDAD PROMEDIO DE LOS HABITANTES ES DE 28 AÑOS CON UNA TASA DE ALFABETIZACIÓN DEL 97.5%, LO CUAL LO CONVIERTE EN UN MUNICIPIO JOVEN CON UNA BASE ECONÓMICAMENTE ACTIVA IMPORTANTE. DE LOS 180,638 HABITANTES EXISTEN 7 MIL 379 PERSONAS CON ALGUNA DISCAPACIDAD, 2 MIL 146 MÁS CON PROBLEMAS DE CONDICIÓN MENTAL Y 19 MIL 655 CON ALGUNA OTRA LIMITACIÓN FÍSICA. EN CUANTO AL NÚMERO DE VIVIENDAS ES DE 68 MIL 188, DE LAS CUALES 56 MIL 914 ESTÁN SIENDO HABITADAS, 9 MIL 105 ESTÁN DESHABITADAS Y 2 MIL 169 SON DE USO TEMPORAL, EL PROMEDIO DE HABITANTES POR VIVIENDA ES DE 3.2.

DENTRO DE ESTOS DATOS, SE OBSERVA UN AVANCE IMPORTANTE EN INFRAESTRUCTURA DE HOGARES, PUES ÚNICAMENTE EL 0.4% DE LAS VIVIENDAS DEL MUNICIPIO CUENTAN CON PISO DE TIERRA, 97.8% CUENTA CON ACCESO A AGUA ENTUBADA Y 98.8% DE LOS HOGARES CON ACCESO A LÍNEAS DE DRENAJE. ASÍ MISMO, DE ACUERDO A LA MÁS RECIENTE INFORMACIÓN DEL CONSEJO NACIONAL PARA LA EVALUACIÓN DE LA POLÍTICA SOCIAL, CONEVAL, EL 31.8% DE LA POBLACIÓN DEL MUNICIPIO SE ENCUENTRA EN SITUACIÓN DE POBREZA MODERADA, 1.6% VIVIENDO EN POBREZA EXTREMA Y UN 45% CON UN INGRESO POR DEBAJO DE LA LÍNEA DE BIENESTAR.

ANTE ESTA SITUACIÓN DESDE EL 10 DE SEPTIEMBRE DEL 2021 SE PUSO EN MARCHA EL PROGRAMA VISITÁNDOTE EL CUAL TIENE COMO PRINCIPAL OBJETIVO TIPIFICAR LAS DIFERENTES NECESIDADES DE LOS

2024, AÑO DE FELIPE CARRILLO PUERTO, BENEMÉRITO DEL PROLETARIADO,
REVOLUCIONARIO Y DEFENSOR DEL MAYAB

RR



UNIDOS POR
CUAUHTÉMOC
MUNICIPIO DE LAS TRES CULTURAS
AYUNTAMIENTO 2021 - 2024

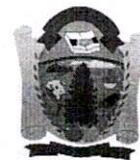

CIUDADANOS ASÍ COMO SENSIBILIZAR A LOS SERVIDORES PÚBLICOS ANTE LAS CARENCIAS Y VULNERABILIDADES QUE PADECEN LAS PERSONAS CON MAYOR GRADO DE REZAGO SOCIAL ES ASÍ QUE DENTRO DE LA ZONA URBANA DEL MUNICIPIO DE CUAUHTÉMOC CHIHUAHUA SE HAN DETECTADOS 3 GRANDES POLÍGONOS DE ATENCIÓN PRIORITARIA DENTRO DE LOS AGEBS QUE NOS MARCA CONEVAL, EN

LOS CUALES SE TIENEN IDENTIFICADOS MAYOR PREVALENCIA DE PERSONAS EN SITUACIÓN DE POBREZA Y REZAGO SOCIAL. EN LOS CUALES SE VIVEN NECESIDADES MUY DIVERSAS QUE COMPROMETEN EL ACCESO A UNA VIDA DIGNA Y DE CALIDAD.

ASIMISMO, CON LA FINALIDAD DE FAVORECER LA INCORPORACIÓN DE PERSONAS QUE ENFRENTAN MAYORES BARRERAS DE ACCESO UNA VIDA DIGNA Y DE CALIDAD LA DIRECCIÓN DE DESARROLLO SOCIAL DESTINARÁ RECURSOS ECONÓMICOS QUE FACILITEN EL ACCESO A OPORTUNIDADES DE CAMBIO Y MEJORAMIENTO DE LAS CONDICIONES DE VIDA DE LAS PERSONAS CON ALTO GRADO DE VULNERABILIDAD O DE MARGINACIÓN

2. GLOSARIO DE TÉRMINOS Y DEFINICIONES

BENEFICIARIOS: AQUELLAS PERSONAS QUE FORMAN PARTE DE LA POBLACIÓN ATENDIDA POR LOS PROGRAMAS DE DESARROLLO SOCIAL QUE CUMPLEN LOS REQUISITOS DE LA NORMATIVIDAD CORRESPONDIENTE.

CLAVE ÚNICA DE REGISTRO DE POBLACIÓN (CURP). - CÓDIGO ALFANUMÉRICO ÚNICO DE IDENTIDAD DE 18 CARACTERES UTILIZADO PARA IDENTIFICAR OFICIALMENTE TANTO A MEXICANOS RESIDENTES EN EL EXTRANJERO COMO A CIUDADANOS MEXICANOS QUE HABITAN EN EL TERRITORIO NACIONAL.

DATOS PERSONALES. - CUALQUIER INFORMACIÓN CONCERNIENTE A UNA PERSONA FÍSICA IDENTIFICADA O IDENTIFICABLE. SE CONSIDERA QUE UNA PERSONA ES IDENTIFICABLE CUANDO SU IDENTIDAD PUEDA DETERMINARSE DIRECTA O INDIRECTAMENTE A TRAVÉS DE CUALQUIER INFORMACIÓN.

LINEAMIENTOS. - CUALQUIER NORMA, ORDENAMIENTO O DOCUMENTO QUE DERIVA EN OBLIGACIONES O ACCIONES PARA LOS SERVIDORES PÚBLICOS, LOS CIUDADANOS, LAS UNIDADES ADMINISTRATIVAS O LAS INSTITUCIONES.

LÍNEA DE BIENESTAR MÍNIMO-LÍNEA DE POBREZA EXTREMA POR INGRESOS. - EQUIVALE AL COSTO DE LA CANASTA ALIMENTARIA QUE PERMITE IDENTIFICAR A LA POBLACIÓN QUE, AUN AL HACER USO DE TODO SU INGRESO EN LA COMPRA DE ALIMENTOS, NO PUEDE ADQUIRIR LO INDISPENSABLE PARA TENER UNA NUTRICIÓN ADECUADA.

PERSONAS PRESTADORAS DE SERVICIOS O SERVIDORAS PÚBLICAS. - PERSONAL QUE APOYA EN LAS TAREAS PARA LA IMPLEMENTACIÓN DE ESTE PROGRAMA Y DE ATENCIÓN EN LOS MÓDULOS DE ATENCIÓN.

2024, AÑO DE FELIPE CARRILLO PUERTO, BENEMÉRITO DEL PROLETARIADO,
REVOLUCIONARIO Y DEFENSOR DEL MAYAB

BLVD. JORGE CASTILLO CABRERA NO. 1675, FRACC. LAS HUERTAS, C.P. 31557
TEL. (625) 581 9200 WWW.MUNICIPIOCUAUHTEMOC.GOB.MX

~~XR~~

XR



POBLACIÓN OBJETIVO. - POBLACIÓN QUE EL PROGRAMA TIENE PLANEADO O PROGRAMADO ATENDER PARA CUBRIR LA POBLACIÓN POTENCIAL Y QUE CUMPLE CON LOS CRITERIOS DE ELEGIBILIDAD ESTABLECIDOS EN SU NORMATIVA.

POBREZA. - UNA PERSONA SE ENCUENTRA EN SITUACIÓN DE POBREZA CUANDO TIENE AL MENOS UNA DE LAS SEIS CARENCIAS SOCIALES (REZAGO EDUCATIVO, ACCESO A SERVICIOS DE SALUD, ACCESO A LA SEGURIDAD SOCIAL, CALIDAD Y ESPACIOS DE LA VIVIENDA, SERVICIOS BÁSICOS EN LA VIVIENDA

Y ACCESO A LA ALIMENTACIÓN) Y SU INGRESO ESTÁ POR DEBAJO DE LA LÍNEA DE POBREZA POR INGRESOS.

VULNERABLES POR CARENCIAS SOCIALES. - POBLACIÓN NO POBRE QUE PRESENTA UNA O MÁS CARENCIAS SOCIALES, PERO CUYO INGRESO ES SUPERIOR A LA LÍNEA DE POBREZA POR INGRESOS.

VULNERABLES POR INGRESOS. - POBLACIÓN NO POBRE QUE NO PRESENTA CARENCIAS SOCIALES, PERO CUYO INGRESO ES INFERIOR O IGUAL A LA LÍNEA DE POBREZA EXTREMA POR INGRESOS. ZONAS URBANAS.- LOCALIDADES CON 2500 O MAS HABITANTES DE ACUERDO CON LA METODOLOGIA PARA LA MEDICION MULTIDIMENSIONAL DE LA POBREZA

AGEBS. - SEGUN INEGI AGEB URBANA ES UN ÁREA GEOGRÁFICA OCUPADA POR UN CONJUNTO DE MANZANAS PERFECTAMENTE DELIMITADAS POR CALLES, AVENIDAS, ANDADORES O CUALQUIER OTRO RASGO DE FÁCIL IDENTIFICACIÓN EN EL TERRENO Y CUYO USO DEL SUELO ES PRINCIPALMENTE HABITACIONAL, INDUSTRIAL, DE SERVICIOS, COMERCIAL, ETCÉTERA

3. OBJETIVOS GENERALES DEL PROGRAMA

GESTIONAR OPORTUNIDADES DE CAMBIO Y MEJORAMIENTO DE LAS CONDICIONES DE VIDA DE LAS PERSONAS QUE SE ENCUENTREN EN ESTADO DE VULNERABILIDAD POR CARENCIAS SOCIALES, POBREZA O MARGINACIÓN SOCIAL.

4. OBJETIVOS ESPECÍFICOS

- GESTIONAR APOYOS ESPECIALES PARA LA AYUDA DE LA CIUDADANÍA QUE PRESENTE CARENCIA SOCIAL
- CONTRIBUIR A LA IGUALDAD DE OPORTUNIDADES PARA QUE TODOS LOS CUAUHEMENSES MEJOREN SU CALIDAD DE VIDA
- APOYAR A LOS CIUDADANOS QUE NO CUENTEN CON NINGÚN APOYO DE CUALQUIER NIVEL DE GOBIERNO

5. MONTO ASIGNADO.

EL MONTO AUTORIZADO ESTE AÑO 2024 PARA PROGRAMA DE APOYOS ESPECIALES SERA DE \$ 1,800,000.00 (UN MILLON OCHOCIENTOS MIL PESOS 00/100 M.N)

2024, AÑO DE FELIPE CARRILLO PUERTO, BENEMÉRITO DEL PROLETARIADO,
REVOLUCIONARIO Y DEFENSOR DEL MAYAB



6. METAS

INDICADOR	MÍNIMOS ACEPTADOS
PRESUPUESTO ANUAL	LO INDICADO EN LEY EGRESOS (\$ 1,800,000.00)
PRESUPUESTO EJERCIDO	95% DEL MONTO PRESUPUESTADO (\$ 1,710,000.00)
PORCENTAJE DE EFICIENCIA DEL RECURSO EJERCIDO	95% O MAS
PRESUPUESTO MENSUAL	LO INDICADO EN LEY EGRESOS. FEBRERO: \$ 163,636.00 MARZO: \$ 163,636.00 ABRIL: \$ 163,636.00 MAYO: \$ 163,636.00 JUNIO: \$ 163,636.00 JULIO: \$ 163,636.00 AGOSTO: \$ 163,636.00 SEPTIEMBRE: \$ 163,636.00 OCTUBRE: \$ 163,636.00 NOVIEMBRE: \$ 163,636.00
PRESUPUESTO MENSUAL EJERCIDO	95% DEL MONTO MENSUAL PRESUPUESTADO
PORCENTAJE DE EFICIENCIA DEL RECURSO MENSUAL EJERCIDO	95% O MAS
BENEFICIARIOS META ANUALMENTE	400 PERSONAS
BENEFICIARIOS ATENDIDOS O APOYOS ENTREGADOS ANUALMENTE	90% O MAS
PORCENTAJE DE EFECTIVIDAD DEL RECURSO ENTREGADO CON RESPECTO A LOS BENEFICIARIOS	80% O MAS
INDICE DE USO DEL RECURSO	DEL 0 A 0.15
INDICE DE APOYOS ENTREGADOS	DEL 0 A 0.10
INDICE DE IMPACTO SOCIAL MUNICIPAL	SIN MINIMO

2024, AÑO DE FELIPE CARRILLO PUERTO, BENEMÉRITO DEL PROLETARIADO, REVOLUCIONARIO Y DEFENSOR DEL MAYAB

RR



INDICADORES

INDICADOR	FÓRMULA	MÍNIMOS ACEPTADOS
PRESUPUESTO ANUAL	NO TIENE FÓRMULA	LO INDICADO EN LEY EGRESOS
PRESUPUESTO EJERCIDO	SUMA DE TODOS LOS APOYOS ENTREGADOS Y COMPROMETIDOS	95% DEL MONTO PRESUPUESTADO
PORCENTAJE DE EFICIENCIA DEL RECURSO EJERCIDO	$P = (\text{EJERCIDO} / \text{PPTO}) * 100$	95% O MAS
PRESUPUESTO MENSUAL	NO TIENE FÓRMULA	LO INDICADO EN LEY EGRESOS
PRESUPUESTO MENSUAL EJERCIDO	SUMA DE TODOS LOS APOYOS MENSUALES ENTREGADOS Y COMPROMETIDOS.	95% DEL MONTO MENSUAL PRESUPUESTADO
PORCENTAJE DE EFICIENCIA DEL RECURSO MENSUAL EJERCIDO	$P = (\text{EJERCIDO MENSUAL} / \text{PPTO MENSUAL}) * 100$	95% O MAS
BENEFICIARIOS META ANUALMENTE	NO TIENE FÓRMULA	LO INDICADO EN LINEAMIENTOS Y REGLAS DE OPERACIÓN
BENEFICIARIOS ATENDIDOS O APOYOS ENTREGADOS ANUALMENTE	SUMA DE TODOS LOS APOYOS ENTREGADOS POR PERSONA Y COMPROMETIDOS	90% O MAS
PORCENTAJE DE EFECTIVIDAD DEL RECURSO ENTREGADO CON RESPECTO A LOS BENEFICIARIOS	$P = (\text{BENEF ATENDIDOS} / \text{BENEF META}) * 100$	80% O MAS
INDICE DE USO DEL RECURSO	$IUR: (\text{PPTO-EJERCIDO}) / \text{PPTO}$	DEL 0 A 0.15
INDICE DE APOYOS ENTREGADOS	$IAE: (\text{BENEFI META-BENEF APOYADOS}) / \text{BENEF META}$	DEL 0 A 0.10
INDICE DE IMPACTO SOCIAL MUNICIPAL	$IISM: (\text{BENEF APOYADOS} / \text{POBLACION OBJETIVO})$	SIN DATO

NOTA: SE DEBERÁ ENTREGAR A LA DIRECCIÓN DE DESARROLLO SOCIAL UN INFORME MENSUAL DE LAS METAS E INDICADORES COMO SE INDICA EN LA TABLA ANTERIOR.

7. COBERTURA

LA COBERTURA DEL PROGRAMA DE APOYOS ESPECIALES ESTÁ DESTINADA A LA CABECERA MUNICIPAL Y DENTRO DE LAS ZONAS DE ATENCIÓN PRIORITARIA O CON ALTOS ÍNDICES DE MARGINACIÓN Y REZAGO SOCIAL.

2024, AÑO DE FELIPE CARRILLO PUERTO, BENEMÉRITO DEL PROLETARIADO,
REVOLUCIONARIO Y DEFENSOR DEL MAYAB

RR



8. POBLACIÓN POTENCIAL

LA POBLACIÓN POTENCIAL PARA EL PRESENTE PROGRAMA SERÁ AQUELLA QUE SE ENCUENTRE CON GRADO DE MARGINACIÓN Y REZAGO SOCIAL QUE NO CUENTE CON EL RECURSO ECONÓMICO PARA EL MEJORAMIENTO DE SU NIVEL DE VIDA YA QUE, DE ACUERDO A LA MÁS RECIENTE INFORMACIÓN DEL CONSEJO NACIONAL PARA LA EVALUACIÓN DE LA POLÍTICA SOCIAL, CONEVAL, EL 31.8% DE LA POBLACIÓN DEL MUNICIPIO SE ENCUENTRA EN SITUACIÓN DE POBREZA MODERADA, 1.6% VIVIENDO EN POBREZA EXTREMA Y UN 45% CON UN INGRESO POR DEBAJO DE LA LÍNEA DE BIENESTAR.

- PERSONA CON VULNERABILIDAD POR CARENCIAS SOCIALES
- PERSONAS INDÍGENAS PERTENECIENTES A UNA ETNIA ORIGINARIA DEL ESTADO
- PERSONAS DE LA COMUNIDAD MENONITA
- PERSONAS CON DISCAPACIDAD O VULNERABILIDAD POR FACTORES DE SALUD
- MUJERES CON VULNERABILIDAD POR CARENCIAS SOCIALES O CARENCIAS ECONÓMICAS
- ADULTOS MAYORES EN ESTADO DE DEPENDENCIA FÍSICO Y/O ECONÓMICO
- PROMOTORES DE CULTURA Y DEPORTES
- ARTISTAS O DEPORTISTAS QUE ENALTEZCAN LA IMAGEN DEL MUNICIPIO SIN IMPORTAR SU ESTATUS SOCIOECONOMICO
- MIEMBROS DEL COMITE DE VECINOS
- APOYO A ASOCIACIONES CIVILES PARA GASTOS MENORES (INFRAESTRUCTURA, EQUIPAMIENTO Y GASTO OPERATIVO)
- MUJERES EN SITUACION DE VIOLENCIA O VULNERABILIDAD QUE REQUIERAN APOYO EN:
 - TRANSPORTE: QUE REQUIERAN APOYO CON EL TRANSPORTE PARA REGRESAR CON FAMILIARES Y/O UN LUGAR SEGURO.
 - RENTA: EN CASO DE ENCONTRARSE DESEMPLEADA Y VIVIR EN CASA DE RENTA, O HABER SALIDO DE UNA SITUACIÓN DE VIOLENCIA Y/O VULNERABILIDAD Y NO CONTAR CON EL RECURSO PARA RENTAR UN ESPACIO.
 - SERVICIOS: QUE NO CUENTEN CON RECURSO PARA PAGAR GASTOS BÁSICOS DE VIVIENDA (AGUA, LUZ, GAS, ALIMENTACIÓN, ETC.)
 - GASTOS MÉDICOS: APOYO PARA EL PAGO DE PSIQUIATRÍA DE LAS USUARIAS CANALIZADAS POR PSICOLOGÍA DEL INSTITUTO MUNICIPAL DE LAS MUJERES, APOYO EN CASO DE PADECER ALGUNA ENFERMEDAD, PARA GASTOS DE MEDICAMENTO O PARA TRANSPORTE PARA LAS CITAS MÉDICAS, PARA MUJERES O SUS HIJAS E HIJOS.
 - ÚTILES ESCOLARES, APOYO A MADRES SOLTERAS PARA LA COMPRA DE ÚTILES ESCOLARES.
 - PERSONAS GESTANTES, EN CASO DE NO CONTAR CON RECURSO PARA LOS GASTOS BÁSICOS DEL RECIÉN NACIDO Y LA PERSONA GESTANTE.

NOTA: SE CONSIDERARÁ APOYO ESPECIAL TODA AQUELLA SOLICITUD QUE NO ENTRE EN NINGÚN PROGRAMA DE APOYO DE LOS YA ESTABLECIDOS DEL MUNICIPIO

2024, AÑO DE FELIPE CARRILLO PUERTO, BENEMÉRITO DEL PROLETARIADO,
REVOLUCIONARIO Y DEFENSOR DEL MAYAB



9. POBLACIÓN OBJETIVO

EN EL MUNICIPIO DE CD. CUAUHTÉMOC, CHIHUAHUA LA POBLACION EN SITUACION DE VULNERABILIDAD POR CARENCIA SOCIAL ES DE 64,961 PERSONAS; PERSONAS VULNERABLES POR INGRESOS ES DE 18,086; POBREZA MODERADA ES DE 42,504 Y EN SITUACION DE POBREZA EXTREMA ES DE 2,244, DANDO UN TOTAL DE 127,795 PERSONAS CON POBREZA.

SE DARÁ ATENCIÓN PRIORITARIA A PERSONAS QUE SE ENCUENTREN DENTRO DE LA POBLACIÓN OBJETIVO, CUMPLAN CON LOS CRITERIOS DE ELEGIBILIDAD Y QUE ADEMÁS RADIQUEN DENTRO DE LA CABECERA MUNICIPAL EN LOS AGEBS PRIORITARIOS DENTRO DE LAS ZONAS DE MAYOR MARGINACIÓN Y MAYOR POBREZA.

10. POBLACIÓN ATENDIDA

SE DARÁ ATENCIÓN PRIORITARIA A PERSONAS QUE SE ENCUENTREN DENTRO DE LA POBLACIÓN OBJETIVO, CUMPLAN CON LOS CRITERIOS DE ELEGIBILIDAD Y QUE ADEMÁS RADIQUEN DENTRO DE LA CABECERA MUNICIPAL EN LOS AGEBS PRIORITARIOS DENTRO DE LAS ZONAS DE MAYOR MARGINACIÓN Y REZAGO SOCIAL. EL PROGRAMA PRETENDE ALCANZAR ALREDEDOR DE 400 BENEFICIARIOS DE ACUERDO AL PRESUPUESTO ANUAL AUTORIZADO.

SE PRETENDE ALCANZAR 400 BENEFICIARIOS QUE CUMPLAN CON LOS CRITERIOS DE ELIGIBILIDAD DE ESTAS REGLAS DE OPERACIÓN.

11. REQUISITOS

- CREDENCIAL PARA VOTAR CON DIRECCION DEL MUNICIPIO DE CUAUHTÉMOC, CHIHUAHUA (VIGENTE).
- CLAVE ÚNICA DE REGISTRO DE POBLACIÓN
- REGISTRO FEDERAL DE CONTRIBUYENTES
- COPIA DE COMPROBANTE DE DOMICILIO NO MAYOR A TRES MESES
- ACTAS DE NACIMIENTO (EN CASO DE SER NECESARIO PARA COMPROBAR PARENTEZCO CON UN SEGUNDO BENEFICIARIO)
- COTIZACIÓN DEL APOYO A SOLICITAR SEGÚN SEA EL CASO
- ESTUDIO SOCIOECONÓMICO
- CONVOCATORIA (EN CASO DE SER ALGUNA EVENTO DEPORTIVO O CULTURAL)
- OFICIO DE SOLICITUD DIRIGIDA AL PRESIDENTE MUNICIPAL CON ATENCION AL DIRECTOR DE DESARROLLO SOCIAL (EN CASO DE SER ALGUNA EVENTO DEPORTIVO O CULTURAL)

2024, AÑO DE FELIPE CARRILLO PUERTO, BENEMÉRITO DEL PROLETARIADO,
REVOLUCIONARIO Y DEFENSOR DEL MAYAB



12. CRITERIOS DE ELEGIBILIDAD

- TENER NACIONALIDAD MEXICANA POR NACIMIENTO O NATURALIZACIÓN
- RESIDIR DENTRO DE LA CABECERA MUNICIPAL DE CUAUHTÉMOC, CHIHUAHUA.
- CONTAR CON IDENTIFICACIÓN VIGENTE
- QUE EL RECEPTOR DEL APOYO TENGA SU NOMBRE, CURP Y RFC CORRECTOS
- QUE SU COMPROBANTE DE DOMICILIO NO SEA MAYOR A TRES MESES
- ACREDITAR LA NECESIDAD DEL APOYO MEDIANTE LA MAYOR EVIDENCIA POSIBLE
- NO HABER OBTENIDO NINGÚN APOYO DE ALGUNA OTRA DEPENDENCIA DE PRESIDENCIA MUNICIPAL NI DESCENTRALIZADO
- NO ESTAR INSCRITO EN OTRO PROGRAMA DE DESARROLLO SOCIAL

13. PROCESO DE SELECCIÓN

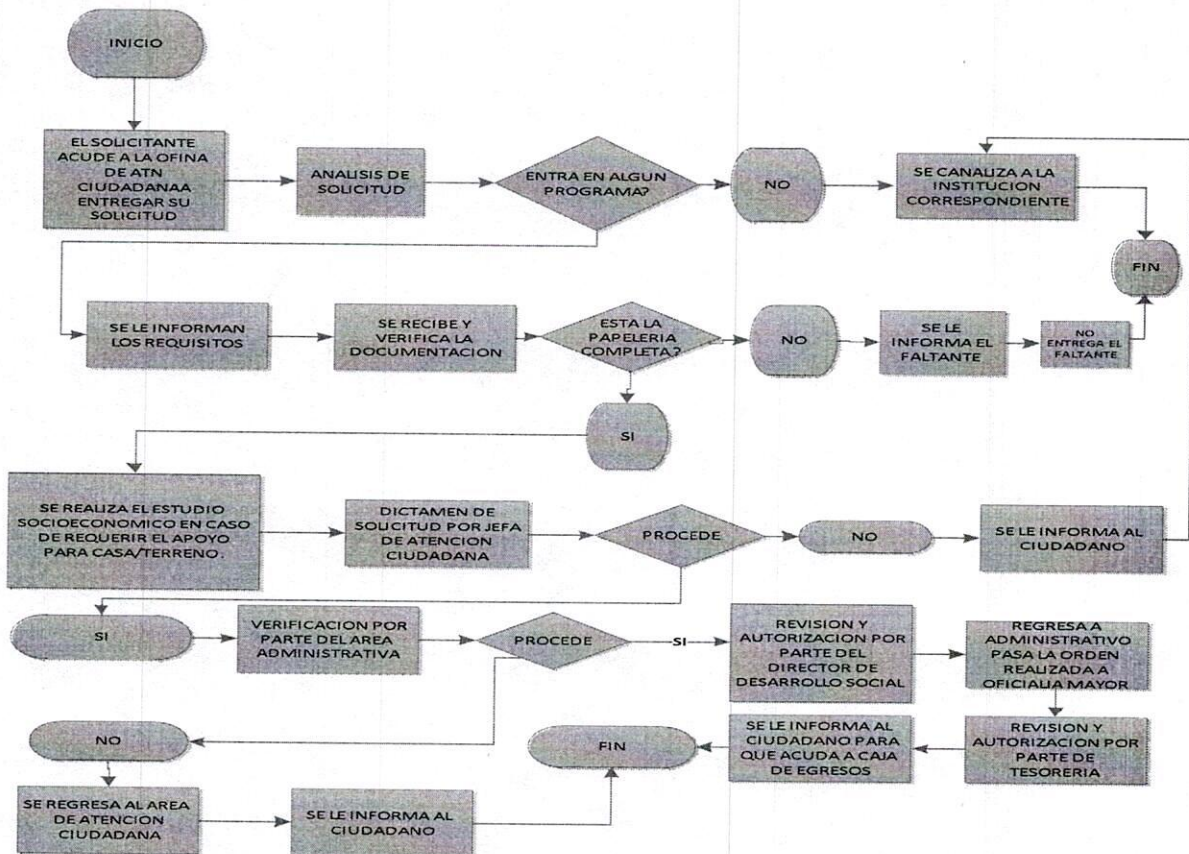

[Handwritten signature]
 KR

2024, AÑO DE FELIPE CARRILLO PUERTO, BENEMÉRITO DEL PROLETARIADO, REVOLUCIONARIO Y DEFENSOR DEL MAYAB



UNIDOS POR
CUAUHTÉMOC
MUNICIPIO DE LAS TRES CULTURAS
AYUNTAMIENTO 2021 - 2024



14. CARACTERÍSTICAS DEL APOYO

LOS BENEFICIARIOS DEL PROGRAMA RECIBEN DE LA PRESIDENCIA MUNICIPAL POR CONDUCTO DE LA DIRECCIÓN DE DESARROLLO SOCIAL ALGUNO DE LOS TRES TIPOS DE APOYO, EL APOYO ECONÓMICO POR UNICA OCASIÓN O POR CONVENIO, PARA LA RESOLUCIÓN DE PROBLEMAS DE LOS CUAUHTEMENSES QUE NO CUENTEN CON EL RECURSO SUFICIENTE O NINGUN OTRO APOYO DE GOBIERNO PARA EL MEJORAMIENTO DE SU NIVEL DE VIDA. LA ENTREGA DEL APOYO SERÁ SEGÚN SEA DETERMINADO POR LAS UNIDADES ADMINISTRATIVAS DE DESARROLLO SOCIAL, EL PRESENTE APOYO SE PROMOVERÁ DE MANERA IGUALITARIA ENTRE MUJERES Y HOMBRES, CON BASE EN LOS PARÁMETROS QUE ESTABLECEN LAS PRESENTES *REGLAS* Y, EN SU CASO, LA NORMATIVIDAD APLICABLE DE LOS *PROGRAMAS COMPLEMENTARIOS* A LOS QUE PUDIERAN SER CANALIZADOS.

TIPOS DE CONVENIO

- a) **CONVENIO DE UNICA OCASIÓN**
SE REALIZA CONVENIO CUANDO EL MONTO SUPERA LOS \$ 9,999.00 PESOS.
- b) **CONVENIO MENSUAL**
SE REALIZA ESTE CONVENIO CUANDO EL MONTO ANUAL SUPERA LOS \$ 9,999.00 PESOS.

15. DERECHOS, OBLIGACIONES Y SANCIONES DEL BENEFICIARIO

LAS PERSONAS BENEFICIARIAS TIENEN DERECHO A:

- A) RECIBIR INFORMACIÓN DE MANERA CLARA Y OPORTUNA.
- B) UN TRATO DIGNO, RESPETUOSO, CON CALIDAD, EQUITATIVO Y SIN DISCRIMINACIÓN.
- C) RECIBIR ATENCIÓN Y APOYO PARA REALIZAR CUALQUIER TRÁMITE RELACIONADO CON EL PROGRAMA SIN COSTO ALGUNO O CONDICIONAMIENTO.
- D) LA SEGURIDAD SOBRE LA RESERVA Y PRIVACIDAD DE SUS DATOS PERSONALES CONFORME A LA LEGISLACIÓN EN MATERIA DE TRANSPARENCIA.

LAS PERSONAS DERECHOHABIENTES DEL APOYO TIENEN LA OBLIGACION DE:

PROPORCIONAR BAJO PROTESTA DE DECIR VERDAD, LA INFORMACIÓN QUE SE LES REQUIERA DE ACUERDO CON LO ESTABLECIDO EN LAS PRESENTES REGLAS DE OPERACIÓN Y SUS ANEXOS.

16. LA INSTANCIA EJECUTORA

LA INSTANCIA EJECUTORA Y RESPONSABLE DE ESTE PROGRAMA SERÁ LA UNIDAD DE ATENCIÓN CIUDADANA.

CORRESPONDERÁ A LA DIRECCIÓN DE DESARROLLO SOCIAL, PARTICIPAR EN LA COORDINACIÓN E IMPLEMENTACIÓN DEL PROGRAMA EN TÉRMINOS DE LA NORMATIVIDAD APLICABLE. ASIMISMO, LA UNIDAD DE ATENCIÓN CIUDADANA DEBERÁ RESGUARDAR LOS EXPEDIENTES DE LAS PERSONAS DERECHOHABIENTES COMPLETOS, GARANTIZANDO LA CONFIDENCIALIDAD Y LA PROTECCIÓN DE DATOS PERSONALES QUE SEAN RECADADOS, MEDIANTE LOS MECANISMOS DE SEGURIDAD FÍSICA Y DIGITAL

2024, AÑO DE FELIPE CARRILLO PUERTO, BENEMÉRITO DEL PROLETARIADO,
REVOLUCIONARIO Y DEFENSOR DEL MAYAB

BLVD. JORGE CASTILLO CABRERA NO. 1675, FRACC. LAS HUERTAS, C.P. 31557
TEL. (625) 581 9200 WWW.MUNICIPIOCUAUHTEMOC.GOB.MX

XR



NECESARIOS, EN CUMPLIMIENTO CON LAS DISPOSICIONES EN MATERIA DE TRANSPARENCIA Y ACCESO A LA INFORMACIÓN PÚBLICA APLICABLES.

LOS ARCHIVOS QUE CONFORMAN LOS EXPEDIENTES DE LAS PERSONAS DERECHOHABIENTES PODRÁN INTEGRARSE MEDIANTE DOCUMENTOS FÍSICOS O ELECTRÓNICOS, DEBIÉNDOSE GARANTIZAR EN TODO MOMENTO SU CONFIDENCIALIDAD Y SU USO, QUE ESTÁ LIMITADO ÚNICAMENTE PARA EL OTORGAMIENTO DEL APOYO ESPECIAL DANDO CONFORMIDAD A LA NORMATIVIDAD EN MATERIA DE TRANSPARENCIA Y PROTECCIÓN DE DATOS.

17. COORDINACIÓN INSTITUCIONAL

CON LA FINALIDAD DE ALCANZAR LA UNIVERSALIDAD DE LAS PERSONAS SUSCEPTIBLES DE SER DERECHOHABIENTES Y QUE EJERZAN SU DERECHO AL PROGRAMA DE LA PRESIDENCIA MUNICIPAL,

LA UNIDAD RESPONSABLE PODRÁ CELEBRAR CONVENIOS DE COLABORACIÓN CON LAS DEPENDENCIAS MUNICIPALES, ESTATALES, Y FEDERALES, ASÍ COMO CON LAS AUTORIDADES DE LOS

TRES ÓRDENES DE GOBIERNO, A FIN DE QUE TRANSFIERAN LAS BASES DE DATOS DE SUS PERSONAS BENEFICIARIAS QUE CUMPLAN CON LOS CRITERIOS DE ELEGIBILIDAD Y REQUISITOS, ASÍ COMO, GARANTIZAR QUE EL PROGRAMA NO SE CONTRAPONGA, AFECTE O PRESENTE DUPLICIDADES CON OTROS DE LA ADMINISTRACIÓN PÚBLICA MUNICIPAL.

18. MECÁNICA OPERATIVA

PROCESO DE OPERACIÓN DEL PROGRAMA

EL PROGRAMA ESTARÁ A CARGO DE LA UNIDAD DE ATENCIÓN CIUDADANA DE LA DIRECCIÓN DE DESARROLLO SOCIAL DEL MUNICIPIO DE CUAUHTÉMOC CHIHUAHUA, CON DOMICILIO EN AVENIDA ALLENDE NO. 15 ZONA CENTRO CD. CUAUHTÉMOC CHIHUAHUA C.P. 31500 TELÉFONO 625-58-1-92-00 EXT 75038; 75039; 75046; 75063

EL ÁREA EJECUTORA DEBERÁ MANTENER SIEMPRE UN EXPEDIENTE COMPLETO DE TODOS LOS PROGRAMAS, INCLUYENDO BENEFICIARIOS ATENDIDOS, ASÍ COMO EL CONTROL, ORGANIZACIÓN E INFORMACIÓN FINANCIERA QUE SERÁ REQUERIDO POR PARTE DE DIRECCIÓN DE DESARROLLO SOCIAL.

PROCESO DE ACCESO

EL PROCESO PARA EL ACCESO AL PROGRAMA ES EL SIGUIENTE:

- A) LA IDENTIFICACIÓN DE LAS PERSONAS VULNERABLES POR CARENCIAS SOCIALES QUE RESIDEN EN EL MUNICIPIOS Y PREFERENTEMENTE EN LOS POLÍGONOS DE ATENCIÓN PRIORITARIA DENTRO DE LOS AGEBS URBANOS Y EN LAS DEMARCACIONES TERRITORIALES DEL MUNICIPIO DE CUAUHTÉMOC CHIH;
- B) LAS PERSONAS PRESTADORAS DE SERVICIOS O SERVIDORAS PÚBLICAS A TRAVÉS DE LOS MÓDULOS DE ATENCIÓN SERÁN LAS RESPONSABLES DE LLEVAR A CABO EL REGISTRO DE LAS PERSONAS SOLICITANTES QUE CUMPLAN CON LOS CRITERIOS DE ELEGIBILIDAD Y REQUISITOS DE ACCESO ESTABLECIDOS EN LAS PRESENTES REGLAS DE OPERACIÓN.

2024, AÑO DE FELIPE CARRILLO PUERTO, BENEMÉRITO DEL PROLETARIADO,
REVOLUCIONARIO Y DEFENSOR DEL MAYAB



ZR

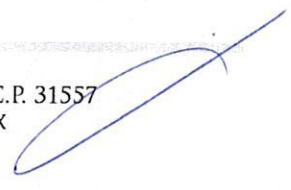



C) LAS PERSONAS PRESTADORAS DE SERVICIOS O SERVIDORAS PÚBLICAS CON PREVIA AUTORIZACIÓN Y SUPERVISIÓN POR LA INSTANCIA EJECUTORA RECABARÁN LA INFORMACIÓN DE LAS PERSONAS SOLICITANTES QUE CUMPLAN CON LOS CRITERIOS DE ELEGIBILIDAD Y REQUISITOS DE ACCESO A TRAVÉS DEL FORMATO DE ESTUDIO SOCIOECONÓMICO (ANEXO EN LAS PRESENTES REGLAS DE OPERACIÓN).

EN EL CASO DE QUE LA DOCUMENTACIÓN ENTREGADA TUVIESE ERRORES O FALTASE ALGÚN DOCUMENTO, LA PERSONA SOLICITANTE PODRÁ REALIZAR LA CORRECCIÓN DE DATOS PRESENTADOS Y/O PRESENTAR LA FALTANTE EN CUALQUIER MOMENTO DEL EJERCICIO FISCAL.

D) SE INFORMARÁ A LA PERSONA SOLICITANTE EL RESULTADO DE SU SOLICITUD DE INCORPORACIÓN AL PROGRAMA, EN UN PLAZO MÁXIMO DE DOS MESES EN LOS MÓDULOS DE ATENCIÓN A PARTIR DE SU SOLICITUD.

19. SEGUIMIENTO, CONTROL Y AUDITORÍA

SEGUIMIENTO

PARA LA MEJORA PERMANENTE DEL PROGRAMA, ASÍ COMO PARA LA INTEGRACIÓN DE INFORMES, LA SINDICATURA DEL MUNICIPIO DE CUAUHTÉMOC CHIH. LLEVARÁ A CABO EL SEGUIMIENTO A LOS RECURSOS ASIGNADOS AL PROGRAMA.

ASIMISMO, ACORDARÁ CON LA UNIDAD DE ATENCIÓN CIUDADANA SU PARTICIPACIÓN EN EL SEGUIMIENTO INTEGRAL A LAS ACCIONES DEL PROGRAMA.

SUPERVISIÓN

LA DIRECCIÓN DE DESARROLLO SOCIAL A TRAVÉS DEL ENCARGADO DE SUPERVISIÓN EVALUARÁ Y SUPERVISARÁ LO MENCIONADO A CONTINUACIÓN:

1. PROCESO DE INSCRIPCIÓN
2. REQUISITOS
3. ANÁLISIS FINANCIERO DEL PROGRAMA
4. PROCESO DE ENTREGA DEL APOYO
5. EXPEDIENTES EN ORDEN Y EN SU POSESIÓN
6. CIERRE DEL PROGRAMA

20. CONTROL Y AUDITORÍA

LA UNIDAD DE ATENCIÓN CIUDADANA RESPONSABLE DEL PROGRAMA Y LAS DIRECCIÓN DE DESARROLLO SOCIAL SERÁN RESPONSABLES DE LA SUPERVISIÓN DIRECTA DE LAS ACCIONES, ASÍ COMO DE VERIFICAR QUE EN SU EJECUCIÓN SE CUMPLA LA NORMATIVIDAD APLICABLE, ASIMISMO LA UNIDAD DE ATENCIÓN CIUDADANA SERÁ RESPONSABLE DE VERIFICAR EL SEGUIMIENTO AL AVANCE Y ENTREGA DE LAS ACCIONES, ASÍ COMO DE LA SOLICITUD Y RESGUARDO DE LA COMPROBACIÓN DOCUMENTAL DEL GASTO EJERCIDO, FIRMADA POR LA INSTANCIA EJECUTORA, EN LOS PLAZOS ESTABLECIDOS EN ESTAS REGLAS DE OPERACIÓN, DEJANDO EVIDENCIA DE LA CONFIRMACIÓN DE SU AUTENTICIDAD EN LOS MEDIOS ELECTRÓNICOS IMPLEMENTADOS POR LA AUTORIDAD FISCAL Y ASEGURAR SU DEBIDO RESGUARDO.

2024, AÑO DE FELIPE CARRILLO PUERTO, BENEMÉRITO DEL PROLETARIADO,
REVOLUCIONARIO Y DEFENSOR DEL MAYAB

22



LA DIRECCIÓN DE DESARROLLO SOCIAL Y LA UNIDAD DE ATENCIÓN CIUDADANA, DARÁ TODAS LAS FACILIDADES A DICHAS INSTANCIAS FISCALIZADORAS PARA REALIZAR, LOS ACTOS DE FISCALIZACIÓN QUE CONSIDEREN NECESARIOS (AUDITORÍAS, VISITAS, INTERVENCIONES DE CONTROL INTERNO, EVALUACIONES DE POLÍTICAS PÚBLICAS, VERIFICACIONES DE CALIDAD, O CUALQUIER OTRO) Y EN EL MOMENTO EN QUE LO JUZGUEN PERTINENTE; ASIMISMO, EFECTUARÁN LAS ACCIONES NECESARIAS PARA DAR ATENCIÓN A LAS RECOMENDACIONES PLANTEADAS EN CADA UNA DE LAS OBSERVACIONES Y/O RECOMENDACIONES, INDEPENDIENTEMENTE DE LAS SANCIONES A QUE HUBIERE LUGAR. POR LA INOBSERVANCIA DE ESTA DISPOSICIÓN LA UNIDAD RESPONSABLE DEL PROGRAMA DETERMINARÁ CON BASE EN LO ANTERIOR SI SUSPENDE O LIMITA LA MINISTRACIÓN DE LOS RECURSOS MUNICIPALES.
POR PARTE DE DIRECCIÓN DE DESARROLLO SOCIAL

1. FORMATO DE SEGUIMIENTO Y CONTROL DEL PROGRAMA EL CUAL SE ANEXA AL PRESENTE DOCUMENTO.
2. ENCUESTAS: SE REALIZARÁN ENCUESTAS CON UNA PERIODICIDAD DE 3 MESES AL 10% DE LOS BENEFICIARIOS DE CADA PROGRAMA, REPORTE QUE SE DEBERÁ ENTREGAR A LA DIRECCIÓN DE DESARROLLO SOCIAL. SE DEBE LLEVAR A CABO UN LISTADO CON LAS PERSONAS ENCUESTADAS, INCLUYENDO NOMBRE DEL PROGRAMA, NOMBRE COMPLETO DEL BENEFICIARIO, NÚMERO DE FOLIO, TELÉFONO, ASÍ COMO UN REPORTE FINAL DONDE SE CONCENTREN LAS CANTIDADES DE OPINIONES EN EL SIGUIENTE FORMATO:

PUNTUALIDAD DE ENTREGA DEL APOYO	CALIFICACIÓN DEL SERVICIO				IMPORTANCIA DEL APOYO SEGÚN BENEFICIARIO			CALIDAD DEL APOYO			
	MALO	REGULAR	BUENO	MUY BUENO	NO ME SIRVIÓ	ME SIRVIÓ POCO	ME SIRVIÓ MUCHO	MALO	REGULAR	BUENO	MUY BUENO

21. TRANSPARENCIA, DIFUSIÓN Y RENDICIÓN DE CUENTAS

A FIN DE GARANTIZAR LA TRANSPARENCIA EN EL EJERCICIO DE LOS RECURSOS, EL DEPARTAMENTO DE ATENCIÓN CIUDADANA LLEVARÁ A CABO CON TRANSPARENCIA CADA UNO DE SUS PROGRAMAS EN COORDINACIÓN CON TRANSPARENCIA DE DESARROLLO SOCIAL Y TRANSPARENCIA MUNICIPAL.

22. QUEJAS Y DENUNCIAS

CUALQUIER PERSONA PODRÁ PRESENTAR QUEJAS Y DENUNCIAS ANTE LAS INSTALACIONES CORRESPONDIENTES EN CASO DE OBSERVAR CUALQUIER HECHO, ACTO U OMISIÓN QUE PRODUZCA CONSECUENCIAS O DAÑOS AL PLENO EJERCICIO DE LOS PROGRAMAS DEL DEPARTAMENTO DE ATENCIÓN CIUDADANA O QUE CONTRAVENGA CON LAS PRESENTES REGLAS DE OPERACIÓN Y DEMÁS LINEAMIENTOS NORMATIVOS CORRESPONDIENTES

LAS QUEJAS Y DENUNCIAS SERÁN REMITIDAS AL DEPARTAMENTO DE ATENCIÓN CIUDADANA A LA (625) 58-1-92-00 EXT. 75063 O AL CORREO ELECTRÓNICO: krenteria@municipiocuauhtemoc.gob.mx

2024, AÑO DE FELIPE CARRILLO PUERTO, BENEMÉRITO DEL PROLETARIADO,
REVOLUCIONARIO Y DEFENSOR DEL MAYAB

BLVD. JORGE CASTILLO CABRERA NO. 1675, FRACC. LAS HUERTAS, C.P. 31557
TEL. (625) 581 9200 WWW.MUNICIPIOCUAUHTEMOC.GOB.MX

[Handwritten signature]

XR

[Handwritten signature]

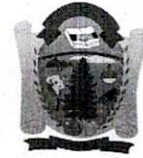

AVISO DE PRIVACIDAD SIMPLIFICADO

LA DIRECCIÓN DE DESARROLLO SOCIAL DEL MUNICIPIO DE CUAUHTÉMOC CHIHUAHUA ES EL RESPONSABLE DEL TRATAMIENTO DE LOS DATOS PERSONALES QUE NOS PROPORCIONE. SUS DATOS PERSONALES SON RECADADOS POR PARTE DEL PERSONAL DE LA DIRECCIÓN DE DESARROLLO SOCIAL, ÚNICA Y EXCLUSIVAMENTE PARA INFORMACIÓN ESTADÍSTICA AL INTERIOR DEL ÁREA DE ATENCIÓN CIUDADANA, ASÍ MISMO EL USO DE LOS DATOS PROPORCIONADOS TIENEN EL OBJETIVO DE CONOCER LAS PRINCIPALES NECESIDADES DE LOS CIUDADANOS DE LA CIUDAD DE CUAUHTÉMOC CHIHUAHUA, PARA CREAR ESTRATEGIAS, PROYECTOS Y PROGRAMAS EN EL EJERCICIO 2024. DE MANERA ADICIONAL, UTILIZAREMOS SU INFORMACIÓN PERSONAL PARA LAS SIGUIENTES FINALIDADES QUE NO SON NECESARIAS, PERO QUE NOS PERMITEN Y FACILITAN BRINDARLE UNA MEJOR ATENCIÓN, ASÍ COMO PODER POSTULARLO COMO BENEFICIARIO DE FUTUROS APOYOS Y PROGRAMAS SOCIALES QUE TIENE NUESTRA INSTITUCIÓN. PARA LLEVAR A CABO LAS FINALIDADES DESCRITAS EN EL PRESENTE AVISO DE PRIVACIDAD, SE SOLICITARÁN LOS SIGUIENTES DATOS PERSONALES, DATOS DE CONTACTO, NOMBRE COMPLETO, EDAD, TELÉFONO, DIRECCIÓN DE SU DOMICILIO, ESTADO CIVIL, Y SU ADHERENCIA A PROGRAMAS DE BENEFICENCIA SOCIAL.

LA CONFIDENCIALIDAD Y PROTECCIÓN DE LOS MISMOS, ESTÁN GARANTIZADAS DE CONFORMIDAD CON LOS ESTÁNDARES ESTABLECIDOS EN LA LEY GENERAL DE PROTECCIÓN DE DATOS PERSONALES EN POSESIÓN DE SUJETOS OBLIGADOS, POR TANTO, NO SE REALIZARÁN TRANSFERENCIAS DATOS PERSONALES, SALVO AQUÉLLAS QUE SEAN NECESARIAS PARA ATENDER REQUERIMIENTOS DE INFORMACIÓN DE UNA AUTORIDAD

COMPETENTE, EN EJERCICIO DE SUS ATRIBUCIONES Y QUE ESTÉN DEBIDAMENTE FUNDADOS Y MOTIVADOS. ASIMISMO, SE LE INFORMA QUE NO SERÁ REQUERIDO SU CONSENTIMIENTO PARA REALIZAR LAS MISMAS,

CONFORME A LO DISPUESTO EN EL ARTÍCULO 70, FRACCIONES I Y III DE LA LEY GENERAL DE PROTECCIÓN DE DATOS PERSONALES EN POSESIÓN DE SUJETOS OBLIGADOS.

PARA MAYOR INFORMACIÓN ACERCA DEL TRATAMIENTO Y DE LOS DERECHOS QUE PUEDE HACER VALER, USTED PUEDE COMUNICARSE VÍA CORREO ELECTRÓNICO A TRAVÉS DE LA SIGUIENTE DIRECCIÓN: krenteria@municipiocauhtemoc.gob.mx

24. PROTECCIÓN DE RECURSOS EN ÉPOCA ELECTORAL Y COMBATE A LA CORRUPCIÓN

PARA LA PROTECCIÓN Y EJECUCIÓN DE LOS RECURSOS EMANADOS DEL PROGRAMA SE ATENDERÁN LAS MEDIDAS DE CARÁCTER PERMANENTE, CONTENIDAS EN LAS LEYES FEDERALES Y LOCALES QUE SEAN APLICABLES, ASÍ COMO LOS LINEAMIENTOS Y MARCO NORMATIVO EMITIDO PREVIAMENTE A LOS PROCESOS ELECTORALES FEDERALES, ESTATALES Y MUNICIPALES, CON EL OBJETIVO DE QUE LOS RECURSOS NO SEAN UTILIZADOS PARA FINES PARTICULARES, PARTIDISTAS Y/O POLÍTICOS.

2024, AÑO DE FELIPE CARRILLO PUERTO, BENEMÉRITO DEL PROLETARIADO,
REVOLUCIONARIO Y DEFENSOR DEL MAYAB

~~XR~~

XR





PROGRAMA "APOYOS ESPECIALES 2024" DE LA DIRECCIÓN DE DESARROLLO SOCIAL

LIC. ELIAS HUMBERTO PEREZ MENDOZA
PRESIDENTE MUNICIPAL DE CUAUHTÉMOC

ING. LUIS GERARDO PIMENTEL OCHOA
ENCARGADO DEL DESPACHO DE
DESARROLLO SOCIAL

C.P. ALBA IDOLINA CARAVEO SALVIDREZ
JEFA ADMINISTRATIVO DE DESARROLLO
SOCIAL

C. KARLA GRISELLE RENTERIA PALMA
JEFA DE ATENCION CIUDADANA

2024, AÑO DE FELIPE CARRILLO PUERTO, BENEMÉRITO DEL PROLETARIADO,
REVOLUCIONARIO Y DEFENSOR DEL MAYAB