

ACUERDO MEDIANTE EL CUAL SE ESTABLECEN LAS REGLAS DE OPERACIÓN DEL PROGRAMA COBIJAS 2023

INTRODUCCIÓN

1. ANTECEDENTES Y DIAGNÓSTICO

De acuerdo con los ejes rectores del plan municipal de desarrollo 2021-2024 que son en primer lugar “nuestra gente, salud paz y tranquilidad”, enfocados en el punto de reconstrucción del tejido social, la dirección de desarrollo social cuenta con un recurso para apoyar a las familias Cuauhtemenses cuando por alguna situación extraordinaria se vieran afectados de alguna manera en la cual se ponga en riesgo la calidad de vida en cualquiera de los aspectos básicos de dignidad humana como lo son el acceso a la salud, educación, calidad y espacios de vivienda, seguridad, alimentación y bienestar.

El INEGI en su censo del 2020 nos establece que existen 2,244 viviendas en pobreza extrema, estas son las familias más vulnerables y se pondrán en marcha programas invernales, para la distribución de leña, cobijas, chamarras y alimentos.

Se destinarán recursos económicos que faciliten el acceso a oportunidades de cambio y mejoramiento de las condiciones de vida de las personas con alto grado de vulnerabilidad o de marginación social.

En la actualidad el panorama del municipio de Cuauhtémoc es el siguiente; en consideración de los datos del censo de población y vivienda de INEGI 2020, residen en las 180 localidades del municipio 180,638 personas, de las cuales el 48.95% son hombres y el 51.05% mujeres. La población del municipio representa el 4.83% del total estatal y la densidad de población es de 48.50 habitantes/km².

Se prevé la llegada de 51 frentes fríos a México en la temporada 2022-2023

Para la temporada 2022-2023 se prevé la llegada de 51 frentes fríos a territorio nacional, según el pronóstico del Servicio Meteorológico Nacional (SMN).

El servicio meteorológico nacional (SMN), informó que la temporada de frentes fríos inicio a partir del mes de septiembre y hasta mayo del año 2023.

“Se espera que nos lleguen de esta manera: en septiembre, dos; para octubre se esperan dos; para noviembre, seis; para diciembre, ocho; para enero, nueve, siendo este mes cuando ingresan más frentes fríos; en febrero, siete; lo mismo para marzo; para abril, seis, y para mayo solo uno”, detalló.



2. GLOSARIO DE TÉRMINOS Y DEFINICIONES

Aportación:

Apoyo, estímulo o ayuda en especie concedido por el gobierno municipal a través de la dirección de desarrollo social.

Gobierno municipal:

Ente responsable de la aportación que incluye el programa.

Dirección de desarrollo social:

Institución gubernamental municipal que diseña, elabora, modifica, supervisa, ejecuta y se responsabiliza del programa.

Área administrativa:

Es el área de administración de la dirección de desarrollo social que se encargará de la supervisión y apoyo en general al área que ejecutara el programa.

CONEVAL:

Consejo nacional de evaluación de la política de desarrollo social, institución con autonomía técnica y de gestión, que tiene como objetivo coordinar la evaluación de las políticas y programas de desarrollo social, así como medir la pobreza de acuerdo con la ley general de desarrollo social.

Montos de apoyo:

Tipos de apoyo que se otorgan, en efectivo o en especie, así como los servicios, señalando montos o unidades a entregar por beneficiario.

Población objetivo:

Se refiere a la población que se encuentra en condiciones reales de ser atendida por un programa o política pública por un periodo de tiempo determinado.

Población potencial:

Es definida por CONEVAL como el conjunto de la población que presenta el problema central que el programa atiende.

Reglas de Operación:

Son un conjunto de disposiciones que precisan la forma de operar un programa, con el propósito de lograr los niveles esperados de eficacia, eficiencia, equidad, responsabilidad, honestidad y transparencia.

3. OBJETIVO GENERAL DEL PROGRAMA

Fortalecer el cumplimiento efectivo de los derechos sociales que potencien las capacidades de las personas en situación de pobreza extrema a través de acciones que incidan positivamente. Apoyar a personas en pobreza extrema para evitar enfermedades.

4. OBJETIVOS ESPECÍFICOS

- 1.- Contribuir a las familias de extrema pobreza para ayudarles a general un ambiente más cálido en sus hogares.
- 2.- Buscar a las familias de extrema pobreza para proporcionarles el apoyo de cobijas.



3.- Intentar que este apoyo llegue a familias que no quiten con algún apoyo de presidencia municipal, evitando que se reciclen el apoyo otorgados y alcanzar a más habitantes de Cuauhtémoc.

5. MONTO ASIGNADO

Según el presupuesto de egresos será de \$30.000.00 que serán utilizados por la dirección de desarrollo social para la compra de cobijas.

6. METAS E INDICADORES

METAS

INDICADOR	MÍNIMOS ACEPTADOS
PRESUPUESTO ANUAL	\$30,000,00
PRESUPUESTO EJERCIDO	98% DEL MONTO PRESUPUESTADO
PORCENTAJE DE EFICIENCIA DEL RECURSO EJERCIDO	98% O MAS
PRESUPUESTO MENSUAL	LO INDICADO EN LEY EGRESOS
PRESUPUESTO MENSUAL EJERCIDO	98% DEL MONTO MENSUAL PRESUPUESTADO
PORCENTAJE DE EFICIENCIA DEL RECURSO MENSUAL EJERCIDO	98% O MAS
BENEFICIARIOS META ANUALMENTE	272 familias
BENEFICIARIOS ATENDIDOS O APOYOS ENTREGADOS ANUALMENTE	98% O MAS
PORCENTAJE DE EFECTIVIDAD DEL RECURSO ENTREGADO CON RESPECTO A LOS BENEFICIARIOS	98% O MAS
INDICE DE USO DEL RECURSO	DEL 0 A 0.15
INDICE DE APOYOS ENTREGADOS	DEL 0 A 0.10
INDICE DE IMPACTO SOCIAL MUNICIPAL	

INDICADORES

INDICADOR	FÓRMULA	MÍNIMOS ACEPTADOS
PRESUPUESTO ANUAL	NO TIENE FÓRMULA	LO INDICADO EN LEY EGRESOS
PRESUPUESTO EJERCIDO	SUMA DE TODOS LOS APOYOS ENTREGADOS Y COMPROMETIDOS	95% DEL MONTO PRESUPUESTADO
PORCENTAJE DE EFICIENCIA DEL RECURSO EJERCIDO	$P = (EJERCIDO/PPTO) * 100$	95% O MAS
PRESUPUESTO MENSUAL	NO TIENE FÓRMULA	LO INDICADO EN LEY EGRESOS



PRESUPUESTO MENSUAL EJERCIDO	SUMA DE TODOS LOS APOYOS MENSUALES ENTREGADOS Y COMPROMETIDOS.	95% DEL MONTO MENSUAL PRESUPUESTADO
PORCENTAJE DE EFICIENCIA DEL RECURSO MENSUAL EJERCIDO	$P = (\text{EJERCIDO MENSUAL} / \text{PPTO MENSUAL}) * 100$	95% O MAS
BENEFICIARIOS META ANUALMENTE	NO TIENE FÓRMULA	LO INDICADO EN LINEAMIENTOS Y REGLAS DE OPERACIÓN
BENEFICIARIOS ATENDIDOS O APOYOS ENTREGADOS ANUALMENTE	SUMA DE TODOS LOS APOYOS ENTREGADOS POR PERSONA Y COMPROMETIDOS	90% O MAS
PORCENTAJE DE EFECTIVIDAD DEL RECURSO ENTREGADO CON RESPECTO A LOS BENEFICIARIOS	$P = (\text{BENEF ATENDIDOS} / \text{BENEF META}) * 100$	95% O MAS
INDICE DE USO DEL RECURSO	IUR: $(\text{PPTO-EJERCIDO}) / \text{PPTO}$	DEL 0 A 0.15
INDICE DE APOYOS ENTREGADOS	IAE: $(\text{BENEFI META} - \text{BENEF APOYADOS}) / \text{BENEF META}$	DEL 0 A 0.10
INDICE DE IMPACTO SOCIAL MUNICIPAL	IISM: $(\text{BENEF APOYADOS} / \text{POBLACION OBJETIVO})$	

7. COBERTURA

El presente programa tiene cobertura en la cabecera municipal de Cuauhtémoc, considerando a la población en pobreza extrema y que no cuentan con otro apoyo de presidencia municipal.

8. POBLACIÓN POTENCIAL

La población potencial será de 2,244 familias que viven en pobreza extrema.

9. POBLACIÓN OBJETIVO

Será de 2,244 viviendas que se encuentren en pobreza extrema de la cabecera del municipio de Cuauhtémoc una vez que cumplan con el perfil requerido.

10. POBLACIÓN ATENDIDA

Para este ejercicio 2023 la población atendida será de 272 familias de acuerdo al presupuesto asignado a comité de vecinos, para este programa.

11. REQUISITOS

- 1.- Ser habitante de la cabecera municipal de Cuauhtémoc.
- 2.- Demostrar su necesidad de apoyo con estudio socioeconómico, elaborado por comité de vecinos.
- 3.- Presentar en la fecha de inscripción lo siguientes documentos
 - a. Identificación personal. Credencial de INE vigente.
 - b. Comprobante de domicilio. Recibo reciente de pago de Predial, Agua, Luz no mayor a 3 meses.
 - c. Clave Única de Registro de Población. CURP.

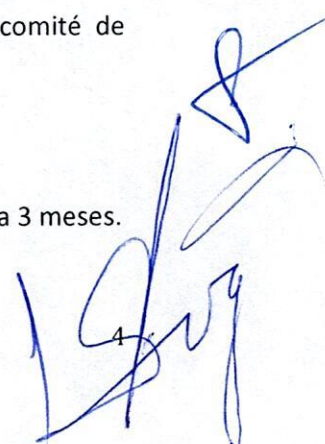

4.- Proporcionar verazmente en la fecha de visita la información personal que le soliciten.

CRITERIOS DE ELEGIBILIDAD

- TENER NACIONALIDAD MEXICANA POR NACIMIENTO O NATURALIZACIÓN
- RESIDIR DENTRO DE LA CABECERA MUNICIPAL
- QUE EL RECEPTOR DEL APOYO TENGA SU NOMBRE, CURP Y CORRECTOS
- QUE SU COMPROBANTE DE DOMICILIO NO SEA MAYOR A TRES MESES
- ACREDITAR LA NECESIDAD DEL APOYO MEDIANTE LA MAYOR EVIDENCIA POSIBLE
- NO HABER OBTENIDO NINGÚN APOYO DE ALGUNA OTRA DEPENDENCIA DE PRESIDENCIA MUNICIPAL NI DESCENTRALIZADO
- CREDENCIAL DE ELECTOR VIGENTE
- NO ESTAR EN ALGUN OTRO PORGRAMA DE PRESIDENCIA MUNICIPAL.

12. PROCESO DE SELECCIÓN

DIAGRAMA DE FLUJO COBIJAS

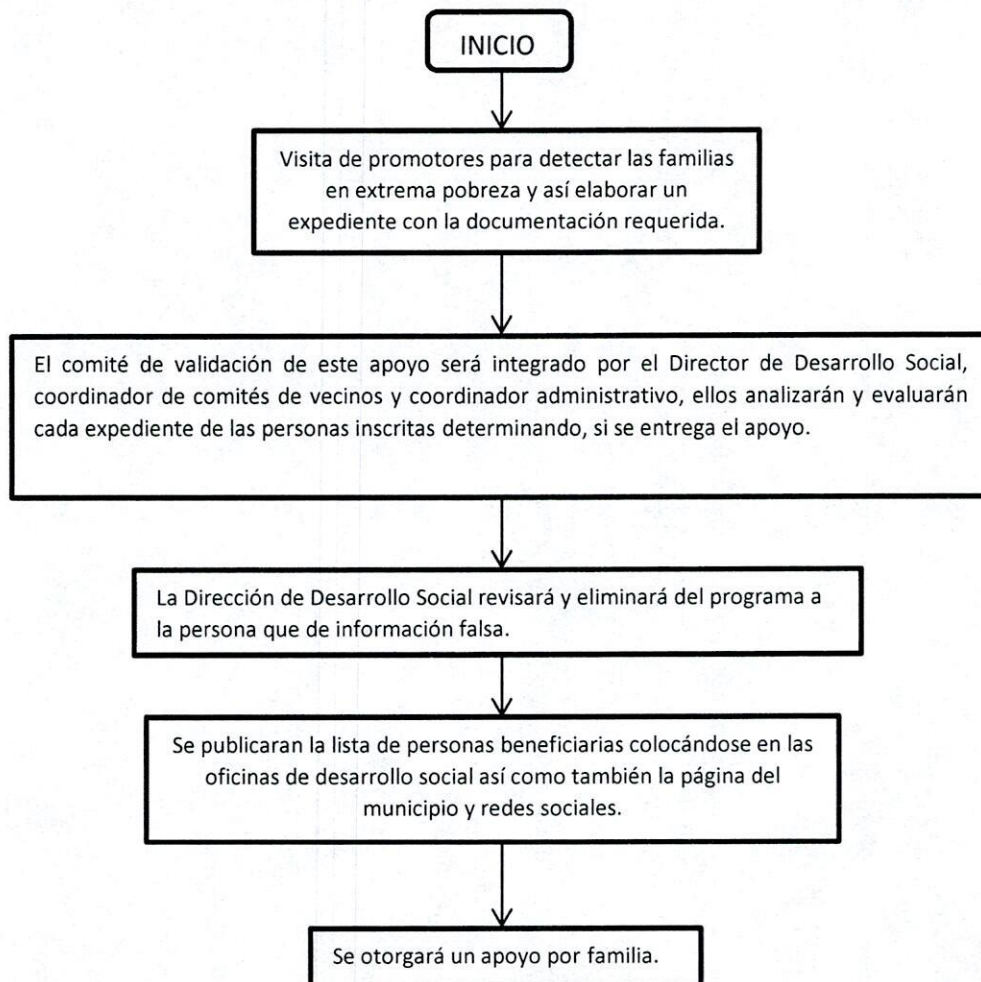



13. CARACTERÍSTICAS DEL APOYO

- Sera un cobija de lana matrimonial.

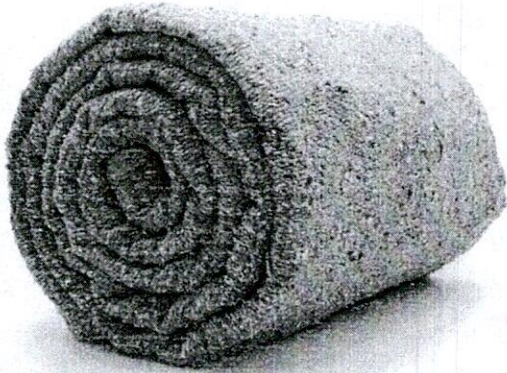

NOTA: IMAGEN ILUSTRATIVA

PARTIDA	CANTIDAD	DESCRIPCION
1	1	COBIJA ECONOMICA MULTI-COLOR
		CARACTERÍSTICAS
		MEDIDA DE 1.90 X 1.40 APROX.

14. DERECHOS, OBLIGACIONES Y SANCIONES DEL BENEFICIARIO

LAS PERSONAS BENEFICIARIAS TIENEN DERECHO A:

- Recibir información de manera clara y oportuna.
- Un trato digno, respetuoso, con calidad, equitativo y sin discriminación.
- Recibir atención y apoyo para realizar cualquier trámite relacionado con el programa sin costo alguno o condicionamiento.
- La seguridad sobre la reserva y privacidad de sus datos personales conforme a la legislación en materia de transparencia.

LAS PERSONAS DERECHOHABIENTES DEL APOYO TIENEN LAS OBLIGACIONES SIGUIENTES:

- Proporcionar bajo protesta de decir verdad, la información que se les requiera de acuerdo con lo establecido en las presentes reglas de operación y sus anexos.



15. LA INSTANCIA EJECUTORA

LA INSTANCIA EJECUTORA Y RESPONSABLE DE ESTE PROGRAMA SERÁ COMITÉ DE VECINOS Y CORRESPONDERÁ A LA DIRECCIÓN DE DESARROLLO SOCIAL, PARTICIPAR EN LA COORDINACIÓN E IMPLEMENTACIÓN DEL PROGRAMA EN TÉRMINOS DE LA NORMATIVIDAD APLICABLE. ASIMISMO, LA UNIDAD DE COMITÉ DE VECINOS DEBERÁ RESGUARDAR LOS EXPEDIENTES DE LAS PERSONAS DERECHOHABIENTES COMPLETOS, GARANTIZANDO LA CONFIDENCIALIDAD Y LA PROTECCIÓN DE DATOS PERSONALES QUE SEAN RECABADOS, MEDIANTE LOS MECANISMOS DE SEGURIDAD FÍSICA Y DIGITAL NECESARIOS, EN CUMPLIMIENTO CON LAS DISPOSICIONES EN MATERIA DE TRANSPARENCIA Y ACCESO A LA INFORMACIÓN PÚBLICA APLICABLES.

LOS ARCHIVOS QUE CONFORMAN LOS EXPEDIENTES DE LAS PERSONAS DERECHOHABIENTES PODRÁN INTEGRARSE MEDIANTE DOCUMENTOS FÍSICOS O ELECTRÓNICOS, DEBIÉNDOSE GARANTIZAR EN TODO MOMENTO SU CONFIDENCIALIDAD Y SU USO, QUE ESTÁ LIMITADO ÚNICAMENTE PARA EL OTORGAMIENTO DEL APOYO ESPECIAL DANDO CONFORMIDAD A LA NORMATIVIDAD EN MATERIA DE TRANSPARENCIA Y PROTECCIÓN DE DATOS.

16. COORDINACIÓN INSTITUCIONAL

CON LA FINALIDAD DE ALCANZAR LA UNIVERSALIDAD DE LAS PERSONAS SUSCEPTIBLES DE SER DERECHOHABIENTES Y QUE EJERZAN SU DERECHO AL PROGRAMA DE LA PRESIDENCIA MUNICIPAL, LA UNIDAD RESPONSABLE PODRÁ CELEBRAR CONVENIOS DE COLABORACIÓN CON LAS DEPENDENCIAS MUNICIPALES, ESTATALES, Y FEDERALES ASÍ COMO CON LAS AUTORIDADES DE LOS TRES ÓRDENES DE GOBIERNO, A FIN DE QUE TRANSFIERAN LAS BASES DE DATOS DE SUS PERSONAS BENEFICIARIAS QUE CUMPLAN CON LOS CRITERIOS DE ELEGIBILIDAD Y REQUISITOS ASÍ COMO, GARANTIZAR QUE EL PROGRAMA NO SE CONTRAPONGA, AFECTE O PRESENTE DUPLICIDADES CON OTROS DE LA ADMINISTRACIÓN PÚBLICA MUNICIPAL.

PROCESO DE COMPRA SEGÚN REGLAMENTO DE ADQUISICIONES

TODO TRÁMITE QUE REQUIERA LA COMPRA DE BIENES Y MATERIALES, SE DEBE REALIZAR SIGUIENDO EL REGLAMENTO ESTABLECIDO POR EL COMITÉ DE ADQUISICIONES. A CONTINUACIÓN, SE ESPECIFICA EL TIPO DE COMPRA, ASÍ COMO EL TRÁMITE QUE SE DEBE SEGUIR.

EL ÁREA EJECUTORA DEBERÁ ENTREGAR AL DEPARTAMENTO ADMINISTRATIVO TODOS LOS DOCUMENTOS QUE SE INDICAN SEGÚN SEA EL PROCESO.

17. MECÁNICA OPERATIVA

PROCESO DE OPERACIÓN DEL PROGRAMA

EL PROGRAMA ESTARÁ A CARGO DE LA UNIDAD DE COMITÉ DE VECINOS Y ATENCIÓN CIUDADANA DE LA DIRECCIÓN DE DESARROLLO SOCIAL DEL MUNICIPIO DE CUAUHTÉMOC CHIHUAHUA, CON DOMICILIO EN AVENIDA ALLENDE NO. 15 ZONA CENTRO CD. CUAUHTÉMOC CHIHUAHUA C.P. 31500 TELÉFONO 625-58-1-92-00 EXT. 75089.

EL ÁREA EJECUTORA DEBERÁ MANTENER SIEMPRE UN EXPEDIENTE COMPLETO DE TODOS LOS PROGRAMAS, INCLUYENDO BENEFICIARIOS ATENDIDOS, ASÍ COMO EL CONTROL, ORGANIZACIÓN E INFORMACIÓN FINANCIERA QUE SERÁ REQUERIDO POR PARTE DE DIRECCIÓN DE DESARROLLO SOCIAL.

INSCRIPCIÓN A PARTIR DEL PRIMERO DE NOVIEMBRE DEL 2023, EN LAS OFICINAS DE PROGRAMAS SOCIALES. ENTREGA DE COBIJAS A BENEFICIARIOS 1 DE DICIEMBRE DEL 2023, PROXIMAMENTE SE DETERMINARÁ LA HORA Y LUGAR.

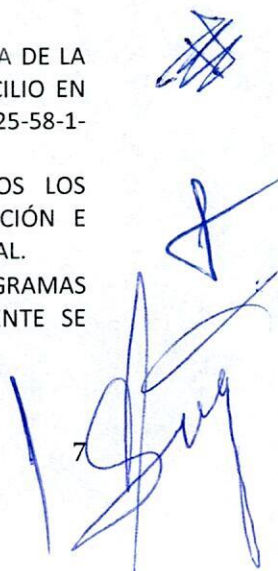

PROCESO DE OPERACIÓN DEL EVENTO

SE DEBERÁN ENTREGAR A LA DIRECCIÓN DE DESARROLLO SOCIAL CON UN MÍNIMO DE 5 DÍAS DE ANTICIPACIÓN LOS SIGUIENTES FORMATOS:

1. OFICIO DE INVITACIÓN AL C. PRESIDENTE MUNICIPAL
2. PROTOCOLO DE INVITACIÓN A REGIDORES
3. PROTOCOLO DE INVITACIÓN A DIRECTORES
4. FICHA DE ORGANIZACIÓN DEL PRESÍDIUM
5. ORDEN DEL DÍA
6. OFICIO DE SOLICITUD DE MAESTRO DE CEREMONIAS
7. OFICIO DE INVITACIÓN A COMUNICACIÓN SOCIAL

LA ORGANIZACIÓN PREVIA AL EVENTO DEBERÁ SER CONSIDERADA POR PARTE DEL JEFE DE ÁREA RESPONSABLE.

18. SEGUIMIENTO, SUPERVISIÓN, CONTROL Y AUDITORÍA

SEGUIMIENTO

PARA LA MEJORA PERMANENTE DEL PROGRAMA, ASÍ COMO PARA LA INTEGRACIÓN DE INFORMES, LA SINDICATURA DEL MUNICIPIO DE CUAUHTÉMOC CHIH. LLEVARÁ A CABO EL SEGUIMIENTO A LOS RECURSOS ASIGNADOS AL PROGRAMA.

ASIMISMO, ACORDARÁ CON LA UNIDAD DE COMITE DE VECINOS SU PARTICIPACIÓN EN EL SEGUIMIENTO INTEGRAL A LAS ACCIONES DEL PROGRAMA.

DE IGUAL MANERA, TODA LA INFORMACIÓN REFERENTE AL PROGRAMA ESTARÁ SUJETA A SUPERVISIÓN DE AUDITORÍA Y EN ALGUNOS CASOS DEL ÓRGANO INTERNO DE CONTROL.

SUPERVISIÓN

LA DIRECCIÓN DE DESARROLLO SOCIAL A TRAVÉS DEL ENCARGADO DE SUPERVISIÓN EVALUARÁ Y SUPERVISARÁ LO MENCIONADO A CONTINUACIÓN:

1. PROCESO DE INSCRIPCIÓN
2. REQUISITOS
3. ANÁLISIS FINANCIERO DEL PROGRAMA
4. PROCESO DE ENTREGA DEL APOYO
5. EXPEDIENTES EN ORDEN Y EN SU POSESIÓN
6. CIERRE DEL PROGRAMA

CONTROL Y AUDITORÍA

LA UNIDAD DE ATENCIÓN CIUDADANA RESPONSABLE DEL PROGRAMA Y LA DIRECCIÓN DE DESARROLLO SOCIAL SERÁN RESPONSABLES DE LA SUPERVISIÓN DIRECTA DE LAS ACCIONES, ASÍ COMO DE VERIFICAR QUE EN SU EJECUCIÓN SE CUMPLA LA NORMATIVIDAD APLICABLE, ASIMISMO LA UNIDAD DE COMITÉ DE VECINOS Y ATENCIÓN CIUDADANA SERÁ RESPONSABLE DE VERIFICAR EL SEGUIMIENTO AL AVANCE Y ENTREGA DE LAS ACCIONES, ASÍ COMO DE LA SOLICITUD Y RESGUARDO DE LA COMPROBACIÓN DOCUMENTAL DEL GASTO EJERCIDO, FIRMADA POR LA INSTANCIA EJECUTORA, EN LOS PLAZOS ESTABLECIDOS EN ESTAS REGLAS DE OPERACIÓN, DEJANDO EVIDENCIA DE LA CONFIRMACIÓN DE SU AUTENTICIDAD EN LOS MEDIOS ELECTRÓNICOS IMPLEMENTADOS POR LA AUTORIDAD FISCAL Y ASEGURAR SU DEBIDO RESGUARDO.



LA DIRECCIÓN DE DESARROLLO SOCIAL Y COMITÉ DE VECINOS EL PROGRAMA ES VICITAS DOMICILIARIAS, DARÁ TODAS LAS FACILIDADES A DICHAS INSTANCIAS FISCALIZADORAS PARA REALIZAR, LOS ACTOS DE FISCALIZACIÓN QUE CONSIDEREN NECESARIOS (AUDITORÍAS, VISITAS, INTERVENCIONES DE CONTROL INTERNO, EVALUACIONES DE POLÍTICAS PÚBLICAS, VERIFICACIONES DE CALIDAD, O CUALQUIER OTRO) Y EN EL MOMENTO EN QUE LO JUZGUEN PERTINENTE; ASIMISMO, EFECTUARÁN LAS ACCIONES NECESARIAS PARA DAR ATENCIÓN A LAS RECOMENDACIONES PLANTEADAS EN CADA UNA DE LAS OBSERVACIONES Y/O RECOMENDACIONES, INDEPENDIEMENTE DE LAS SANCIONES A QUE HUBIERE LUGAR. POR LA INOBSERVANCIA DE ESTA DISPOSICIÓN LA UNIDAD RESPONSABLE DEL PROGRAMA DETERMINARÁ CON BASE EN LO ANTERIOR SI SUSPENDE O LIMITA LA MINISTRACIÓN DE LOS RECURSOS MUNICIPALES.

POR PARTE DE DIRECCIÓN DE DESARROLLO SOCIAL

1. FORMATO DE SEGUIMIENTO Y CONTROL DEL PROGRAMA EL CUAL SE ANEXA AL PRESENTE DOCUMENTO.
2. ENCUESTAS: SE REALIZARÁN ENCUESTAS CON UNA PERIODICIDAD DE 3 MESES AL 10% DE LOS BENEFICIARIOS DE CADA PROGRAMA, REPORTE QUE SE DEBERÁ ENTREGAR A LA DIRECCIÓN DE DESARROLLO SOCIAL. SE DEBE LLEVAR A CABO UN LISTADO CON LAS PERSONAS ENCUESTADAS, INCLUYENDO NOMBRE DEL PROGRAMA, NOMBRE COMPLETO.

DEL BENEFICIARIO, NÚMERO DE FOLIO, TELÉFONO, ASÍ COMO UN REPORTE FINAL DONDE SE CONCENTREN LAS CANTIDADES DE OPINIONES EN EL SIGUIENTE FORMATO:

PUNTUALIDAD DE ENTREGA DEL APOYO	CALIFICACIÓN DEL SERVICIO				IMPORTANCIA DEL APOYO SEGÚN BENEFICIARIO			CALIDAD DEL APOYO			
	MALO	REGULAR	BUENO	MUY BUENO	NO ME SIRVIÓ	ME SIRVIÓ POCO	ME SIRVIÓ MUCHO	MALO	REGULAR	BUENO	MUY BUENO

DE IGUAL MANERA, SE DEBERÁN INCLUIR LOS VALORES REPRESENTADOS EN PORCENTAJE.

19. TRANSPARENCIA, DIFUSIÓN Y RENDICIÓN DE CUENTAS

A FIN DE GARANTIZAR LA TRANSPARENCIA EN EL EJERCICIO DE LOS RECURSOS, EL DEPARTAMENTO DE COMITE DE VECINOS LLEVARÁ A CABO CON TRANSPARENCIA CADA UNO DE SUS PROGRAMAS EN COORDINACIÓN CON TRANSPARENCIA DE DESARROLLO SOCIAL Y TRANSPARENCIA MUNICIPAL.

20. QUEJAS Y DENUNCIAS

CUALQUIER PERSONA PODRÁ PRESENTAR QUEJAS Y DENUNCIAS ANTE LAS INSTALACIONES CORRESPONDIENTES EN CASO DE OBSERVAR CUALQUIER HECHO, ACTO U OMISIÓN QUE PRODUZCA CONSECUENCIAS O DAÑOS AL PLENO EJERCICIO DE LOS PROGRAMAS DEL DEPARTAMENTO DE COMITÉ DE VECINOS O QUE CONTRAVENGA CON LAS PRESENTES REGLAS DE OPERACIÓN Y DEMÁS LINEAMIENTOS NORMATIVOS CORRESPONDIENTES.

LAS QUEJAS Y DENUNCIAS SERÁN REMITIDAS AL DEPARTAMENTO DE COMITÉ DE VECINOS Y ATENCION CIUDADANA A LA 6255819200 EXT.75089 O AL CORREO ELECTRÓNICO: fcarmona@municipiocuauhtemoc.com.mx

9



21. AVISO PRIVACIDAD

AVISO DE PRIVACIDAD SIMPLIFICADO LA DIRECCIÓN DE DESARROLLO SOCIAL DEL MUNICIPIO DE CUAUHTÉMOC CHIHUAHUA ES EL RESPONSABLE DEL TRATAMIENTO DE LOS DATOS PERSONALES QUE NOS PROPORCIONE.

SUS DATOS PERSONALES SON RECABADOS POR PARTE DEL PERSONAL DE LA DIRECCIÓN DE DESARROLLO SOCIAL, ÚNICA Y EXCLUSIVAMENTE PARA INFORMACIÓN ESTADÍSTICA AL INTERIOR DEL ÁREA DE COMITÉ DE VECINOS ASÍ MISMO EL USO DE LOS DATOS PROPORCIONADOS TIENEN EL OBJETIVO DE CONOCER LAS PRINCIPALES NECESIDADES DE LOS CIUDADANOS DE LA CIUDAD DE CUAUHTÉMOC CHIHUAHUA, PARA CREAR ESTRATEGIAS, PROYECTOS Y PROGRAMAS EN EL EJERCICIO 2023. DE MANERA ADICIONAL, UTILIZAREMOS SU INFORMACIÓN PERSONAL PARA LAS SIGUIENTES FINALIDADES QUE NOS SON NECESARIAS, PERO QUE NOS PERMITEN Y FACILITAN BRINDARLE UNA MEJOR ATENCIÓN, ASÍ COMO PODER POSTULARLO COMO BENEFICIARIO DE FUTUROS APOYOS Y PROGRAMAS SOCIALES QUE TIENE NUESTRA INSTITUCIÓN. PARA LLEVAR A CABO LAS FINALIDADES DESCRITAS EN EL PRESENTE AVISO DE PRIVACIDAD, SE SOLICITARÁN LOS SIGUIENTES DATOS PERSONALES, DATOS DE CONTACTO, NOMBRE COMPLETO, EDAD, TELÉFONO, DIRECCIÓN DE SU DOMICILIO, ESTADO CIVIL, Y SU ADHERENCIA A PROGRAMAS DE BENEFICENCIA SOCIAL. LA CONFIDENCIALIDAD Y PROTECCIÓN DE LOS MISMOS, ESTÁN GARANTIZADAS DE CONFORMIDAD CON LOS ESTÁNDARES ESTABLECIDOS EN LA LEY GENERAL DE PROTECCIÓN DE DATOS PERSONALES EN POSESIÓN DE SUJETOS OBLIGADOS, POR TANTO NO SE REALIZARÁN TRANSFERENCIAS DATOS PERSONALES, SALVO AQUELLAS QUE SEAN NECESARIAS PARA ATENDER REQUERIMIENTOS DE INFORMACIÓN DE UNA AUTORIDAD COMPETENTE, EN EJERCICIO DE SUS ATRIBUCIONES Y QUE ESTÉN DEBIDAMENTE FUNDADOS Y MOTIVADOS. ASIMISMO, SE LE INFORMA QUE NO SERÁ REQUERIDO SU CONSENTIMIENTO PARA REALIZAR LAS MISMAS, CONFORME A LO DISPUESTO EN EL ARTÍCULO 70, FRACCIONES I Y III DE LA LEY GENERAL DE PROTECCIÓN DE DATOS PERSONALES EN POSESIÓN DE SUJETOS OBLIGADOS.

PARA MAYOR INFORMACIÓN ACERCA DEL TRATAMIENTO Y DE LOS DERECHOS QUE PUEDE HACER VALER, USTED PUEDE COMUNICARSE VÍA CORREO ELECTRÓNICO A TRAVÉS DE LA SIGUIENTE DIRECCIÓN: fcarmona@municipiocuautehmoc.com.mx

22. PROTECCIÓN DE RECURSOS EN ÉPOCA ELECTORAL Y COMBATE A LA CORRUPCIÓN

PARA LA PROTECCIÓN Y EJECUCIÓN DE LOS RECURSOS EMANADOS DEL PROGRAMA SE ATENDERÁN LAS MEDIDAS DE CARÁCTER PERMANENTE, CONTENIDAS EN LAS LEYES FEDERALES Y LOCALES QUE SEAN APLICABLES, ASÍ COMO LOS LINEAMIENTOS Y MARCO NORMATIVO EMITIDO PREVIAMENTE A LOS PROCESOS ELECTORALES FEDERALES, ESTATALES Y MUNICIPALES, CON EL OBJETIVO DE QUE LOS RECURSOS NO SEAN UTILIZADOS PARA FINES PARTICULARES, PARTIDISTAS Y/O POLÍTICOS.



ATENTAMENTE,

ELÍAS HUMBERTO PÉREZ MENDOZA
PRESIDENTE MUNICIPAL

ING. MIGUEL ANGEL HOLGUIN GARCIA
DIRECTOR DE DESARROLLO SOCIAL

ING. LUIS GERARDO PIMENTEL OCHOA
COORDINADOR ADMINISTRATIVO

LIC. ALBA IDOLINA CARAVEO SALVIDREZ
JEFE ADMINISTRATIVO DE DESARROLLO SOCIAL

PROFR. SERGIO VENZOR GARDEA
COORDINADOR DE COMITÉ DE VECINOS