



## ACUERDO MEDIANTE EL CUAL SE ESTABLECEN LAS REGLAS DE OPERACIÓN DEL PROGRAMA “MATERIAL DE CONSTRUCCIÓN 2023” DE LA DIRECCIÓN DE DESARROLLO SOCIAL

### INTRODUCCIÓN

EL PRESENTE DOCUMENTO PRETENDE DAR A CONOCER CÓMO SE LLEVARÁ A CABO EL PROGRAMA MUNICIPAL DE MATERIAL DE CONSTRUCCIÓN DURANTE EL AÑO 2023. EL CUAL ESTÁ DIRIGIDO A LA POBLACIÓN QUE POR SU CONDICIÓN SOCIAL SE ENCUENTRA EN SITUACIÓN DE POBREZA, EL PROGRAMA ATENDERÁ LOS PROBLEMAS DE VIVIENDA PRECARIA, DETERIORADA O EN RIESGO DE COLAPSAR, ASÍ TAMBIÉN, CONTRIBUIRÁ EN LOS PROCESOS DE CONSOLIDACIÓN Y MEJORAMIENTO DE LAS COLONIAS Y BARRIOS POPULARES DE LA CIUDAD, BUSCANDO CREAR A LA IGUALDAD DE OPORTUNIDADES PARA QUE TODOS LOS CUAUHEMENSES MEJOREN SU CALIDAD DE VIDA MEDIANTE EL ACCESO A UNA VIVIENDA DIGNA.

#### 1. ANTECEDENTES Y DIAGNÓSTICO

DE ACUERDO CON LOS EJES RECTORES DEL PLAN MUNICIPAL DE DESARROLLO 2021-2024 QUE SON EN PRIMER LUGAR “NUESTRA GENTE, SALUD PAZ Y TRANQUILIDAD”, ENFOCADOS EN EL PUNTO DE RECONSTRUCCIÓN DEL TEJIDO SOCIAL, LA DIRECCIÓN DE DESARROLLO SOCIAL CUENTA CON UN RECURSO PARA APOYAR A LAS FAMILIAS CUAUHEMENSES CUANDO POR ALGUNA SITUACIÓN EXTRAORDINARIA SE VIERAN AFECTADOS DE ALGUNA MANERA EN LA CUAL SE PONGA EN RIESGO LA CALIDAD DE VIDA EN CUALQUIERA DE LOS ASPECTOS BÁSICOS DE DIGNIDAD HUMANA COMO LO SON EL ACCESO A LA SALUD, EDUCACIÓN, CALIDAD Y ESPACIOS DE VIVIENDA, SEGURIDAD, ALIMENTACIÓN Y BIENESTAR.

EN LA ACTUALIDAD EL PANORAMA DEL MUNICIPIO DE CUAUHTÉMOC ES EL SIGUIENTE; EN CONSIDERACIÓN DE LOS DATOS DEL CENSO DE POBLACIÓN Y VIVIENDA DE INEGI 2020, RESIDEN EN LAS 180 LOCALIDADES DEL MUNICIPIO 180,638 PERSONAS, DE LAS CUALES EL 48.95% SON HOMBRES Y EL 51.05% MUJERES. LA POBLACIÓN DEL MUNICIPIO REPRESENTA EL 4.83% DEL TOTAL ESTATAL Y LA DENSIDAD DE POBLACIÓN ES DE 48.50 HABITANTES/KM<sup>2</sup>. LA EDAD PROMEDIO DE LOS HABITANTES ES DE 28 AÑOS CON UNA TASA DE ALFABETIZACIÓN DEL 97.5%, LO CUAL LO CONVIERTE EN UN MUNICIPIO JOVEN CON UNA BASE ECONÓMICAMENTE ACTIVA IMPORTANTE. DE LOS 180,638 HABITANTES EXISTEN 7 MIL 379 PERSONAS CON ALGUNA DISCAPACIDAD, 2 MIL 146 MÁS CON PROBLEMAS DE CONDICIÓN MENTAL Y 19 MIL 655 CON ALGUNA OTRA LIMITACIÓN FÍSICA. EN CUANTO AL

1

2023, CENTENARIO DE LA MUERTE DEL GENERAL FRANCISCO VILLA  
2023, CIENTO AÑOS DEL ROTARISMO EN CHIHUAHUA



NÚMERO DE VIVIENDAS ES DE 68 MIL 188, DE LAS CUALES 56 MIL 914 ESTÁN SIENDO HABITADAS, 9 MIL 105 ESTÁN DESHABITADAS Y 2 MIL 169 SON DE USO TEMPORAL, EL PROMEDIO DE HABITANTES POR VIVIENDA ES DE 3.2. DENTRO DE ESTOS DATOS, SE OBSERVA UN AVANCE IMPORTANTE EN INFRAESTRUCTURA DE HOGARES, PUES ÚNICAMENTE EL 0.4% DE LAS VIVIENDAS DEL MUNICIPIO CUENTAN CON PISO DE TIERRA, 97.8% CUENTA CON ACCESO A AGUA ENTUBADA Y 98.8% DE LOS HOGARES CON ACCESO A LÍNEAS DE DRENAJE. ASÍ MISMO, DE ACUERDO A LA MÁS RECIENTE INFORMACIÓN DEL CONSEJO NACIONAL PARA LA EVALUACIÓN DE LA POLÍTICA SOCIAL, CONEVAL, EL 31.8% DE LA POBLACIÓN DEL MUNICIPIO SE ENCUENTRA EN SITUACIÓN DE POBREZA MODERADA, 1.6% VIVIENDO EN POBREZA EXTREMA Y UN 45% CON UN INGRESO POR DEBAJO DE LA LÍNEA DE BIENESTAR.

ANTE ESTA SITUACIÓN DESDE EL 10 DE SEPTIEMBRE DEL 2021 SE PUSO EN MARCHA EL PROGRAMA VISITÁNDOTE EL CUAL TIENE COMO PRINCIPAL OBJETIVO TIPIFICAR LAS DIFERENTES NECESIDADES DE LOS CIUDADANOS ASÍ COMO SENSIBILIZAR A LOS SERVIDORES PÚBLICOS ANTE LAS CARENCIAS Y VULNERABILIDADES QUE PADECEN LAS PERSONAS CON MAYOR GRADO DE REZAGO SOCIAL ES ASÍ QUE DENTRO DE LA ZONA URBANA DEL MUNICIPIO DE CUAUHTÉMOC CHIHUAHUA SE HAN DETECTADOS 3 GRANDES POLÍGONOS DE ATENCIÓN PRIORITARIA DENTRO DE LOS AGEBS QUE NOS MARCA CONEVAL, EN LOS CUALES SE TIENEN IDENTIFICADOS MAYOR PREVALENCIA DE PERSONAS EN SITUACIÓN DE POBREZA Y REZAGO SOCIAL. EN LOS CUALES SE VIVEN NECESIDADES MUY DIVERSAS QUE COMPROMETEN EL ACCESO A UNA VIDA DIGNA Y DE CALIDAD.

ASIMISMO, CON LA FINALIDAD DE FAVORECER LA INCORPORACIÓN DE PERSONAS QUE ENFRENTAN MAYORES BARRERAS DE ACCESO UNA VIDA DIGNA Y DE CALIDAD, LA DIRECCIÓN DE DESARROLLO SOCIAL DESTINARÁ RECURSOS ECONÓMICOS QUE FACILITEN EL ACCESO A OPORTUNIDADES DE CAMBIO Y MEJORAMIENTO DE LAS CONDICIONES DE VIDA DE LAS PERSONAS CON ALTO GRADO DE VULNERABILIDAD O DE MARGINACIÓN SOCIAL.

SEGÚN EL APARTADO NÚMERO 11 DE LOS OBJETIVOS DE DESARROLLO SOSTENIBLE (ODS) DE LA ONU DE AQUÍ A 2030, SE ASEGURARÁ EL ACCESO DE TODAS LAS PERSONAS A VIVIENDAS Y SERVICIOS BÁSICOS ADECUADOS, SEGUROS Y ASEQUIBLES Y MEJORARÁ LOS BARRIOS MARGINALES. ASI COMO AUMENTARÁ LA URBANIZACIÓN INCLUSIVA Y SOSTENIBLE, LA CAPACIDAD PARA LA PLANIFICACIÓN Y LA GESTIÓN PARTICIPATIVAS, INTEGRADAS Y SOSTENIBLES DE LOS ASENTAMIENTOS HUMANOS EN TODOS LOS PAÍSES.

2023, CENTENARIO DE LA MUERTE DEL GENERAL FRANCISCO VILLA  
2023, CIEN AÑOS DEL ROTARISMO EN CHIHUAHUA

AV. ALLENDE No. 15, ZONA CENTRO, Cd. CUAUHTÉMOC, CHIH., C.P. 31500  
TEL. (625) 581 9200 WWW.MUNICIPIOCUAUHTEMOC.GOB.MX

2  
ZL



## 2. GLOSARIO DE TÉRMINOS Y DEFINICIONES

**MATERIAL:** EN EL AMBIENTE DE LA CONSTRUCCIÓN, UN MATERIAL PUEDE SER UN BLOQUE DE MATERIA O UN COMPONENTE QUE SE UTILIZA PARA EDIFICAR YA SEA UN EDIFICIO O CUALQUIER OTRA CONSTRUCCIÓN.

**EXHIBICIÓN:** EN LA ESFERA JURÍDICA Y ECONÓMICA Y APLICABLE TAMBIÉN EN EL DERECHO INTERNACIONAL ES LA ENTREGA O PAGO EN EFECTIVO O EN ESPECIE QUE UN ACCIONISTA HACE A LA EMPRESA, INSTITUCIÓN O CUALQUIER BENEFICIARIO.

**CONSTRUCCIÓN:** ACCIÓN Y EFECTO DE CONSTRUIR. ESTE VERBO HACE MENCIÓN A EDIFICAR, FABRICAR O DESARROLLAR UNA OBRA.

**BENEFICIARIOS:** AQUELLAS PERSONAS QUE FORMAN PARTE DE LA POBLACIÓN ATENDIDA POR LOS PROGRAMAS DE DESARROLLO SOCIAL QUE CUMPLEN LOS REQUISITOS DE LA NORMATIVIDAD CORRESPONDIENTE.

**CLAVE ÚNICA DE REGISTRO DE POBLACIÓN (CURP).** - CÓDIGO ALFANUMÉRICO ÚNICO DE IDENTIDAD DE 18 CARACTERES UTILIZADO PARA IDENTIFICAR OFICIALMENTE TANTO A MEXICANOS RESIDENTES EN EL EXTRANJERO COMO A CIUDADANOS MEXICANOS QUE HABITAN EN EL TERRITORIO NACIONAL.

**DATOS PERSONALES.** - CUALQUIER INFORMACIÓN CONCERNIENTE A UNA PERSONA FÍSICA IDENTIFICADA O IDENTIFICABLE. SE CONSIDERA QUE UNA PERSONA ES IDENTIFICABLE CUANDO SU IDENTIDAD PUEDA DETERMINARSE DIRECTA O INDIRECTAMENTE A TRAVÉS DE CUALQUIER INFORMACIÓN.

**LINEAMIENTOS.** - CUALQUIER NORMA, ORDENAMIENTO O DOCUMENTO QUE DERIVA EN OBLIGACIONES O ACCIONES PARA LOS SERVIDORES PÚBLICOS, LOS CIUDADANOS, LAS UNIDADES ADMINISTRATIVAS O LAS INSTITUCIONES

**INTERVENCIÓN PÚBLICA.** CUALQUIER TIPO DE ACCIÓN LLEVADA A CABO POR LA ADMINISTRACIÓN PÚBLICA CARACTERIZADA POR SER UN CONJUNTO DE BIENES Y SERVICIOS ARTICULADOS ENTRE SÍ Y VINCULADOS AL LOGRO DE UN OBJETIVO, YA SEA UN PROYECTO, PROGRAMA, ESTRATEGIA O POLÍTICA PÚBLICA.

**LÍNEA DE BIENESTAR MÍNIMO-LÍNEA DE POBREZA EXTREMA POR INGRESOS.** - EQUIVALE AL COSTO DE LA CANASTA ALIMENTARIA QUE PERMITE IDENTIFICAR A LA POBLACIÓN QUE, AUN AL HACER USO DE TODO SU INGRESO EN LA COMPRA DE ALIMENTOS, NO PUEDE ADQUIRIR LO INDISPENSABLE PARA TENER UNA NUTRICIÓN ADECUADA.

**OBJETIVOS DE DESARROLLO SOSTENIBLE (ODS).**- SON LOS COMPROMISOS ADOPTADOS POR LA ASAMBLEA GENERAL DE LA ORGANIZACIÓN DE LAS NACIONES UNIDAS, TRAS MÁS DE DOS AÑOS DE UN INTENSO PROCESO DE CONSULTAS PÚBLICAS Y NEGOCIACIONES, PARA GUIAR LAS ACCIONES DE LA COMUNIDAD INTERNACIONAL HASTA

RP

[Handwritten signatures and marks]



**PERSONAS PRESTADORAS DE SERVICIOS O SERVIDORAS PÚBLICAS.** - PERSONAL QUE APOYA EN LAS TAREAS PARA LA IMPLEMENTACIÓN DE ESTE PROGRAMA Y DE ATENCIÓN EN LOS MÓDULOS DE ATENCIÓN.

**POBLACIÓN OBJETIVO.** - POBLACIÓN QUE EL PROGRAMA TIENE PLANEADO O PROGRAMADO ATENDER PARA CUBRIR LA POBLACIÓN POTENCIAL Y QUE CUMPLE CON LOS CRITERIOS DE ELEGIBILIDAD ESTABLECIDOS EN SU NORMATIVA.

**POBREZA.**- UNA PERSONA SE ENCUENTRA EN SITUACIÓN DE POBREZA CUANDO TIENE AL MENOS UNA DE LAS SEIS CARENCIAS SOCIALES (REZAGO EDUCATIVO, ACCESO A SERVICIOS DE SALUD, ACCESO A LA SEGURIDAD SOCIAL, CALIDAD Y ESPACIOS DE LA VIVIENDA, SERVICIOS BÁSICOS EN LA VIVIENDA Y ACCESO A LA ALIMENTACIÓN) Y SU INGRESO ESTÁ POR DEBAJO DE LA LÍNEA DE POBREZA POR INGRESOS.

**VULNERABLES POR CARENCIAS SOCIALES.** - POBLACIÓN NO POBRE QUE PRESENTA UNA O MÁS CARENCIAS SOCIALES, PERO CUYO INGRESO ES SUPERIOR A LA LÍNEA DE POBREZA POR INGRESOS.

**VULNERABLES POR INGRESOS.** - POBLACIÓN NO POBRE QUE NO PRESENTA CARENCIAS SOCIALES, PERO CUYO INGRESO ES INFERIOR O IGUAL A LA LÍNEA DE POBREZA EXTREMA POR INGRESOS.

**ZONAS URBANAS.** - LOCALIDADES CON 2,500 O MÁS HABITANTES DE ACUERDO CON LA METODOLOGÍA PARA LA MEDICIÓN MULTIDIMENSIONAL DE LA POBREZA.

**PISO.**PAVIMENTO NATURAL O ARTIFICIAL DE LAS HABITACIONES, CALLES, CAMINOS, ETC.

**MURO.**- ES UNA CONSTRUCCIÓN QUE PERMITE DIVIDIR O DELIMITAR UN ESPACIO. NO FÓSILES (EÓLICA, SOLAR, NUCLEAR, HIDRÁULICA);

**TECHO.**- PARTE SUPERIOR DE UN EDIFICIO, CONSTRUCCIÓN, HABITÁCULO, ETC., QUE LO CUBRE Y CIERRA

**IMPERMEABILIZANTE.**- SON SUSTANCIAS O COMPUESTOS QUÍMICOS QUE TIENEN COMO OBJETIVO DETENER EL AGUA, IMPIDIENDO SU PASO, Y SON MUY UTILIZADOS EN EL REVESTIMIENTO DE PIEZAS Y OBJETOS QUE DEBEN SER MANTENIDOS SECOS. FUNCIONAN ELIMINANDO O REDUCIENDO LA POROSIDAD DEL MATERIAL, LLENANDO FILTRACIONES Y AISLANDO LA HUMEDAD DEL MEDIO.

Handwritten signatures and initials in blue ink, including a large signature and the initials 'RP'.



### 3. OBJETIVO GENERAL DEL PROGRAMA

GESTIONAR OPORTUNIDADES DE CAMBIO Y MEJORAMIENTO DE LAS CONDICIONES DE VIDA DE LAS PERSONAS, QUE SE ENCUENTREN EN ESTADO DE VULNERABILIDAD POR CARENCIAS SOCIALES, POBREZA O MARGINACIÓN SOCIAL, MEDIANTE EL MEJORAMIENTO DE SUS VIVIENDAS Y/O LA REHABILITACIÓN DE SU INFRAESTRUCTURA.



### 4. OBJETIVOS ESPECÍFICOS

- CONTRIBUIR A LA IGUALDAD DE OPORTUNIDADES PARA QUE TODOS LOS CUAUHEMENSES MEJOREN SU CALIDAD DE VIDA MEDIANTE EL ACCESO A UNA VIVIENDA/ INFRAESTRUCTURA DIGNA
- MEJORAMIENTO DE LAS COLONIAS Y BARRIOS POPULARES DE LA CIUDAD
- ASEGURAR EL ACCESO A TODAS LAS PERSONAS A VIVIENDAS Y SERVICIOS ADECUADOS, SEGUROS Y ASEQUIBLES.

### 5. EL MONTO ASIGNADO

LA CANTIDAD DESIGNADA PARA EL PROGRAMA DE MATERIAL CONSIDERANDO LE PRESUPUESTO DE LA LEY DE EGRESOS SERA DE 1,400,000.00 (UN MILLON CUATROCIENTOS MIL PESOS 00/100 M.N)

XR





## 6. METAS E INDICADORES

### METAS

INDICADOR	MÍNIMOS ACEPTADOS
PRESUPUESTO ANUAL	LO INDICADO EN LEY EGRESOS
PRESUPUESTO EJERCIDO	95% DEL MONTO PRESUPUESTADO
PORCENTAJE DE EFICIENCIA DEL RECURSO EJERCIDO	95% O MAS
PRESUPUESTO MENSUAL	LO INDICADO EN LEY EGRESOS
PRESUPUESTO MENSUAL EJERCIDO	95% DEL MONTO MENSUAL PRESUPUESTADO
PORCENTAJE DE EFICIENCIA DEL RECURSO MENSUAL EJERCIDO	95% O MAS
BENEFICIARIOS META ANUALMENTE	LO INDICADO EN LINEAMIENTOS Y REGLAS DE OPERACIÓN
BENEFICIARIOS ATENDIDOS O APOYOS ENTREGADOS ANUALMENTE	90% O MAS
PORCENTAJE DE EFECTIVIDAD DEL RECURSO ENTREGADO CON RESPECTO A LOS BENEFICIARIOS	95% O MAS
INDICE DE USO DEL RECURSO	DEL 0 A 0.15
INDICE DE APOYOS ENTREGADOS	DEL 0 A 0.10
INDICE DE IMPACTO SOCIAL MUNICIPAL	

2023, CENTENARIO DE LA MUERTE DEL GENERAL FRANCISCO VILLA  
2023, CIEN AÑOS DEL ROTARISMO EN CHIHUAHUA

AV. ALLENDE NO. 15. ZONA CENTRO, CD. CUAUHTÉMOC. CHIH., C.P. 31500  
TEL. (625) 581 9200 WWW.MUNICIPIOCUAUHTEMOC.GOB.MX

212



## INDICADORES

INDICADOR	FÓRMULA	MÍNIMOS ACEPTADOS
PRESUPUESTO ANUAL	NO TIENE FÓRMULA	LO INDICADO EN LEY EGRESOS
PRESUPUESTO EJERCIDO	SUMA DE TODOS LOS APOYOS ENTREGADOS Y COMPROMETIDOS	95% DEL MONTO PRESUPUESTADO
PORCENTAJE DE EFICIENCIA DEL RECURSO EJERCIDO	$P = (\text{EJERCIDO} / \text{PPTO}) * 100$	95% O MAS
PRESUPUESTO MENSUAL	NO TIENE FÓRMULA	LO INDICADO EN LEY EGRESOS
PRESUPUESTO MENSUAL EJERCIDO	SUMA DE TODOS LOS APOYOS MENSUALES ENTREGADOS Y COMPROMETIDOS.	95% DEL MONTO MENSUAL PRESUPUESTADO
PORCENTAJE DE EFICIENCIA DEL RECURSO MENSUAL EJERCIDO	$P = (\text{EJERCIDO MENSUAL} / \text{PPTO MENSUAL}) * 100$	95% O MAS
BENEFICIARIOS META ANUALMENTE	NO TIENE FÓRMULA	LO INDICADO EN LINEAMIENTOS Y REGLAS DE OPERACIÓN
BENEFICIARIOS ATENDIDOS O APOYOS ENTREGADOS ANUALMENTE	SUMA DE TODOS LOS APOYOS ENTREGADOS POR PERSONA Y COMPROMETIDOS	90% O MAS
PORCENTAJE DE EFECTIVIDAD DEL RECURSO ENTREGADO CON RESPECTO A LOS BENEFICIARIOS	$P = (\text{BENEF ATENDIDOS} / \text{BENEF META}) * 100$	95% O MAS
INDICE DE USO DEL RECURSO	$IUR: (\text{PPTO} - \text{EJERCIDO}) / \text{PPTO}$	DEL 0 A 0.15
INDICE DE APOYOS ENTREGADOS	$IAE: (\text{BENEFI META} - \text{BENEF APOYADOS}) / \text{BENEF META}$	DEL 0 A 0.10
INDICE DE IMPACTO SOCIAL MUNICIPAL	$IISM: (\text{BENEF APOYADOS} / \text{POBLACION OBJETIVO})$	

**NOTA:** SE DEBERÁ ENTREGAR A LA DIRECCIÓN DE DESARROLLO SOCIAL UN INFORME MENSUAL DE LAS METAS E INDICADORES COMO SE INDICA EN LA TABLA ANTERIOR.

### 7. COBERTURA

LA COBERTURA DEL PROGRAMA DE MATERIALES DE CONSTRUCCIÓN ESTÁ DESTINADA DENTRO DE LA CABECERA MUNICIPAL Y DENTRO DE LAS ZONAS DE ATENCIÓN PRIORITARIA O CON ALTOS ÍNDICES DE MARGINACIÓN Y REZAGO SOCIAL.

2023, CENTENARIO DE LA MUERTE DEL GENERAL FRANCISCO VILLA  
2023, CIEN AÑOS DEL ROTARISMO EN CHIHUAHUA

AV. ALLENDE No. 15, ZONA CENTRO, Cd. CUAUHTÉMOC, CHIH., C.P. 31500  
TEL. (625) 581 9200 WWW.MUNICIPIOCUAUHTEMOC.GOB.MX

*Handwritten signatures and initials in blue ink.*



## 8. POBLACIÓN POTENCIAL

LA POBLACIÓN POTENCIAL PARA EL PRESENTE PROGRAMA SERÁ AQUELLA QUE SE ENCUENTRE CON GRADO DE MARGINACIÓN Y REZAGO SOCIAL QUE NO CUENTE CON EL RECURSO ECONÓMICO PARA EL MEJORAMIENTO DE SUS VIVIENDAS Y/O INFRAESTRUCTURAS YA QUE DE ACUERDO A LA MÁS RECIENTE INFORMACIÓN DEL CONSEJO NACIONAL PARA LA EVALUACIÓN DE LA POLÍTICA SOCIAL, CONEVAL, EL 31.8% DE LA POBLACIÓN DEL MUNICIPIO SE ENCUENTRA EN SITUACIÓN DE POBREZA MODERADA, 1.6% VIVIENDO EN POBREZA EXTREMA Y UN 45% CON UN INGRESO POR DEBAJO DE LA LÍNEA DE BIENESTAR.

## 9. POBLACIÓN OBJETIVO

- 8,117 PERSONAS CON CARENCIA DE CALIDAD Y ESPACIOS DE LA VIVIENDA, SEGÚN EL INFORME ANUAL SOBRE LA SITUACION DE POBREZA Y REZAGO SOCIAL 2022
- PERSONAS CON VULNERABILIDAD POR CARENCIAS SOCIALES
- PERSONAS INDÍGENAS PERTENECIENTES A UNA ETNIA ORIGINARIA DEL ESTADO
- PERSONAS CON DISCAPACIDAD O VULNERABILIDAD POR FACTORES DE SALUD
- MUJERES CON VULNERABILIDAD POR CARENCIAS SOCIALES O CARENCIAS ECONÓMICAS
- ADULTOS MAYORES EN ESTADO DE DEPENDENCIA FÍSICO Y/O ECONÓMICO
- PERSONAL SINDICALIZADO DEL MUNICIPIO SEGÚN LA CLAUSULA SEXAGESIMA SEXTA DEL PLIEGO PETITORIO.

## 10. POBLACIÓN ATENDIDA

SE DARÁ ATENCIÓN PRIORITARIA A PERSONAS QUE SE ENCUENTREN DENTRO DE LA POBLACIÓN OBJETIVO Y CUMPLAN CON LOS CRITERIOS DE ELEGIBILIDAD Y QUE ADEMÁS RADIQUEN DENTRO DE LA CABECERA MUNICIPAL, EL APOYO SERA PARA 250 PERSONAS.





## 11. REQUISITOS

### DOCUMENTOS DE IDENTIFICACIÓN VIGENTE:

- CREDENCIAL PARA VOTAR (CON DOMICILIO EN LA CABECERA MUNICIPAL, QUE SE ENCUENTRE VIGENTE)
- CLAVE ÚNICA DE REGISTRO DE POBLACIÓN IMPRESA
- REGISTRO FEDERAL DE CONTRIBUYENTES IMPRESO
- COPIA DE COMPROBANTE DE DOMICILIO NO MAYOR A TRES MESES
- ESTUDIO SOCIOECONÓMICO O DICTAMEN SEGÚN SEA EL CASO
- SOLICITUD DIRIGIDA AL PRESIDENTE MUNICIPAL REALIZADA DE SU PUÑO Y LETRA ESCRITA CON TINTA AZUL.
- FOTOGRAFÍAS DONDE SE VA A UTILIZAR EL MATERIAL
- DOCUMENTO QUE AVALE LA PROPIEDAD DE LA CASA/TERRENO (ESCRITURAS, PAGO DE PREDIAL, POSECIÓN DEL INMUEBLE, ACTA DE MATRIMONIO EN CASO DEL PROPIETARIO SEA SU CONYUGE).

### CRITERIOS DE ELEGIBILIDAD

- TENER NACIONALIDAD MEXICANA POR NACIMIENTO O NATURALIZACIÓN
- RESIDIR DENTRO DE LA CABECERA MUNICIPAL
- CONTAR CON IDENTIFICACIÓN VIGENTE
- QUE EL RECEPTOR DEL APOYO TENGA SU NOMBRE, CURP Y RFC CORRECTOS
- QUE SU COMPROBANTE DE DOMICILIO NO SEA MAYOR A TRES MESES
- ACREDITAR LA NECESIDAD DEL APOYO MEDIANTE LA MAYOR EVIDENCIA POSIBLE



## 12. PROCESO DE SELECCIÓN

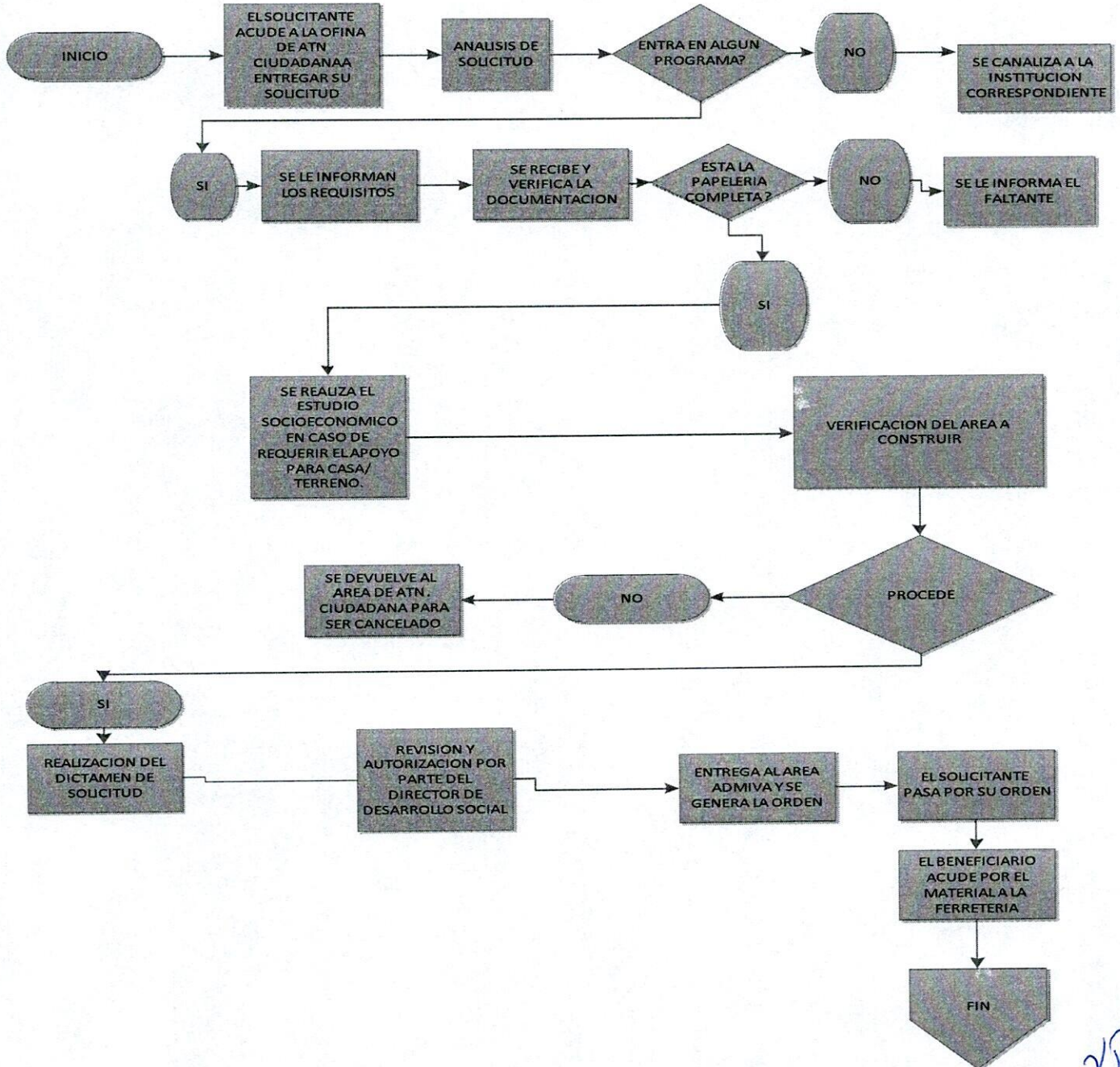

2023. CENTENARIO DE LA MUERTE DEL GENERAL FRANCISCO VILLA  
 2023. CIEN AÑOS DEL ROTARISMO EN CHIHUAHUA

AV. ALLENDE NO. 15, ZONA CENTRO, CD. CUAUHTÉMOC. CHIH., C.P. 31500  
 TEL. (625) 581 9200 WWW.MUNICIPIOCUAUHTEMOC.GOB.MX

*Handwritten signatures and initials in blue ink.*



### 13. CARACTERÍSTICAS DEL APOYO

LOS BENEFICIARIOS DEL PROGRAMA DE MATERIAL DE CONSTRUCCIÓN 2023 RECIBEN DE LA PRESIDENCIA MUNICIPAL POR CONDUCTO DE LA DIRECCIÓN DE DESARROLLO SOCIAL EL APOYO EN ESPECIE, PARA LA RESOLUCIÓN DEL PROBLEMA DE CARENCIA DE CALIDAD Y ESPACIOS DE LA VIVIENDA

#### PAQUETES DE MATERIAL:

NÚMERO DE PAQUETE	MATERIAL		
PAQUETE # 1	CEMENTO	SACO	05
PAQUETE # 2	CEMENTO	SACO	10
PAQUETE # 3	BLOCK	PIEZA	200
	MORTERO	SACO	05
PAQUETE # 4	LAMINA GALVANIZADA 1.10 X 16FT	PIEZA	03
	POLIN DE 4"	PIEZA	02

*Handwritten signatures and initials in blue ink, including a large signature and the number '212'.*



PAQUETE # 5	LAMINA GALVANIZADA 1.10 X 16FT	PIEZA	06
	POLIN DE 4"	PIEZA	03
PAQUETE # 6	IMPERMEABILIZANTE 5 AÑOS	CUBETA	03
	MEMBRANA REFORZADA	METRO	60
PAQUETE # 7	GRAVA	M <sup>3</sup>	6
	ARENA	M <sup>3</sup>	6
	REVUELTO	M <sup>3</sup>	6

2023, CENTENARIO DE LA MUERTE DEL GENERAL FRANCISCO VILLA  
2023, CIEN AÑOS DEL ROTARISMO EN CHIHUAHUA

AV. ALLENDE NO. 15, ZONA CENTRO, CD. CUAUHTÉMOC. CHIH., C.P. 31500  
TEL. (625) 581 9200 WWW.MUNICIPIOCUAUHTEMOC.GOB.MX

12



LA ENTREGA DEL APOYO SERÁ EN UNA SOLA EXHIBICION, EL BENEFICIARIO DEBERA DE ACUDIR A LA FERRETERIA DESIGNADA A RECOGER EL APOYO QUE SEA AUTORIZADO POR LAS UNIDADES ADMINISTRATIVAS DE DESARROLLO SOCIAL, EL PRESENTE APOYO SE PROMOVERÁ DE MANERA IGUALITARIA ENTRE MUJERES Y HOMBRES, QUE DEMUESTREN SU CARENCIA ECONÓMICA, CON BASE EN LOS PARÁMETROS QUE ESTABLECEN LAS PRESENTES REGLAS Y, EN SU CASO, LA NORMATIVIDAD APLICABLE DE LOS PROGRAMAS COMPLEMENTARIOS A LOS QUE PUDIERAN SER CANALIZADOS.

#### **14. DERECHOS, OBLIGACIONES Y SANCIONES DEL BENEFICIARIO**

##### **LAS PERSONAS BENEFICIARIAS TIENEN DERECHO A:**

- A) RECIBIR INFORMACIÓN DE MANERA CLARA Y OPORTUNA.
- B) UN TRATO DIGNO, RESPETUOSO, CON CALIDAD, EQUITATIVO Y SIN DISCRIMINACIÓN.
- C) RECIBIR ATENCIÓN Y APOYO PARA REALIZAR CUALQUIER TRÁMITE RELACIONADO CON EL PROGRAMA SIN COSTO ALGUNO O CONDICIONAMIENTO.
- D) LA SEGURIDAD SOBRE LA RESERVA Y PRIVACIDAD DE SUS DATOS PERSONALES CONFORME A LA LEGISLACIÓN EN MATERIA DE TRANSPARENCIA.

##### **LAS PERSONAS DERECHOHABIENTES DEL APOYO TIENEN LAS OBLIGACIONES SIGUIENTES:**

- A) PROPORCIONAR BAJO PROTESTA DE DECIR VERDAD, LA INFORMACIÓN QUE SE LES REQUIERA DE ACUERDO CON LO ESTABLECIDO EN LAS PRESENTES REGLAS DE OPERACIÓN Y SUS ANEXOS.
- B) APLICAR EL RECURSO PARA LO QUE FUE SOLICITADO EL APOYO
- C) ACUDIR A LA FERRETERIA INDICADA POR DESARROLLO SOCIAL A RECOGER EL APOYO AUTORIZADO.

#### **15. LA INSTANCIA EJECUTORA**

LA INSTANCIA EJECUTORA Y RESPONSABLE DE ESTE PROGRAMA SERÁ LA UNIDAD DE ATENCIÓN CIUDADANA.

CORRESPONDERÁ A LA DIRECCIÓN DE DESARROLLO SOCIAL, PARTICIPAR EN LA COORDINACIÓN E IMPLEMENTACIÓN DEL PROGRAMA EN TÉRMINOS DE LA NORMATIVIDAD APLICABLE. ASI MISMO, LA UNIDAD DE ATENCIÓN CIUDADANA DEBERÁ RESGUARDAR LOS EXPEDIENTES DE LAS PERSONAS DERECHOHABIENTES COMPLETOS,

2023, CENTENARIO DE LA MUERTE DEL GENERAL FRANCISCO VILLA  
2023, CIENTO AÑOS DEL ROTARISMO EN CHIHUAHUA



GARANTIZANDO LA CONFIDENCIALIDAD Y LA PROTECCIÓN DE DATOS PERSONALES QUE SEAN RECADADOS, MEDIANTE LOS MECANISMOS DE SEGURIDAD FÍSICA Y DIGITAL NECESARIOS, EN CUMPLIMIENTO CON LAS DISPOSICIONES EN MATERIA DE TRANSPARENCIA Y ACCESO A LA INFORMACIÓN PÚBLICA APLICABLES.

LOS ARCHIVOS QUE CONFORMAN LOS EXPEDIENTES DE LAS PERSONAS DERECHOHABIENTES PODRÁN INTEGRARSE MEDIANTE DOCUMENTOS FÍSICOS O ELECTRÓNICOS, DEBIÉNDOSE GARANTIZAR EN TODO MOMENTO SU CONFIDENCIALIDAD Y SU USO, QUE ESTÁ LIMITADO ÚNICAMENTE PARA EL OTORGAMIENTO DEL PROGRAMA DE MATERIALES DE CONSTRUCCIÓN 2023 DE CONFORMIDAD CON LA NORMATIVIDAD EN MATERIA DE TRANSPARENCIA Y PROTECCIÓN DE DATOS.

#### 16. COORDINACIÓN INSTITUCIONAL

CON LA FINALIDAD DE ALCANZAR LA UNIVERSALIDAD DE LAS PERSONAS SUSCEPTIBLES DE SER DERECHOHABIENTES Y QUE EJERZAN SU DERECHO AL PROGRAMA DE LA PRESIDENCIA MUNICIPAL, EL DEPARTAMENTO DE ATENCION CIUDADANA PODRÁ CELEBRAR CONVENIOS DE COLABORACIÓN CON LAS DEPENDENCIAS MUNICIPALES, ESTATALES, Y FEDERALES ASÍ COMO CON LAS AUTORIDADES DE LOS TRES ÓRDENES DE GOBIERNO, A FIN DE QUE TRANSFIERAN LAS BASES DE DATOS DE SUS PERSONAS BENEFICIARIAS QUE CUMPLAN CON LOS CRITERIOS DE ELEGIBILIDAD Y REQUISITOS ASÍ COMO, GARANTIZAR QUE EL PROGRAMA NO SE CONTRAPONGA, AFECTE O PRESENTE DUPLICIDADES CON OTROS DE LA ADMINISTRACIÓN PÚBLICA MUNICIPAL.

2023. CENTENARIO DE LA MUERTE DEL GENERAL FRANCISCO VILLA  
2023, CIENT AÑOS DEL ROTARISMO EN CHIHUAHUA

AV. ALLENDE NO. 15, ZONA CENTRO, CD. CUAUHTÉMOC. CHIH., C.P. 31500  
TEL. (625) 581 9200 WWW.MUNICIPIOCUAUHTEMOC.GOB.MX

14

RP  
[Handwritten signatures and marks]



**17. PROCESO DE COMPRA SEGÚN REGLAMENTO DE ADQUISICIONES**

TODOS TRÁMITE QUE REQUIERA LA COMPRA DE BIENES Y MATERIALES, SE DEBE REALIZAR SIGUIENDO EL REGLAMENTO ESTABLECIDO POR EL COMITÉ DE ADQUISICIONES. A CONTINUACIÓN, SE ESPECIFICA EL TIPO DE COMPRA, ASÍ COMO EL TRÁMITE QUE SE DEBE SEGUIR.

EL ÁREA EJECUTORA DEBERÁ ENTREGAR AL DEPARTAMENTO ADMINISTRATIVO TODOS LOS DOCUMENTOS QUE SE INDICAN SEGÚN SEA EL PROCESO.

CAJA CHICA		RESPONSABLE
1	GASTOS MENORES A \$1,000.00	ÁREA EJECUTORA
2	EN LA FACTURA ESPECIFICAR AL REVERSO DE LA FACTURA EL MOTIVO DEL GASTO, FIRMA Y NOMBRE DE QUIEN EJERCE EL GASTO	
3	VALIDACIÓN DE FACTURA ANTE EL SAT	
4	APOYOS MENORES A \$1,000.00 EN CASOS EXCEPCIONALES Y SOLO SI EXISTE EL EXPEDIENTE COMPLETO	
5	SI ES CAPACITACIÓN O CURSO FUERA DE LA CIUDAD, IMPRIMIR LA INVITACIÓN	

GASTOS POR COMPROBAR		RESPONSABLE
1	NOMBRE DE LA PERSONA	TITULAR DEL ÁREA
2	IDENTIFICACIÓN	
3	R.F.C.	
4	FACTURA (TODAS LAS FACTURAS QUE SUMEN EL TOTAL DEL GASTO A COMPROBAR	
5	VALIDACIÓN DE FACTURA(S) ANTE EL SAT	
6	EVIDENCIAS DEL GASTO (FOTOGRAFÍAS IMPRESAS)	
7	DEBEN COMPROBARSE LOS GASTOS DENTRO DE LOS 15 DÍAS POSTERIORES A QUE SE RECIBA EL CHEQUE	

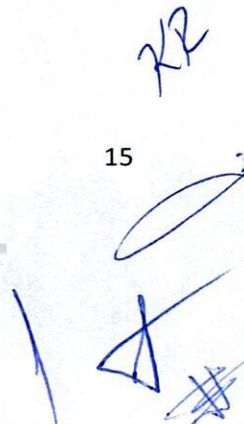
RP  



## COMPRAS VARIAS

COMPRAS TIPO "A" HASTA \$28,866.00 (DE 0 A 300 UMA DIARIO)		RESPONSABLE
1	3 COTIZACIONES CON CARACTERÍSTICAS IGUALES (2 DÍAS) <b>NOTA:</b> SE DEBERÁ ENVIAR SOLICITUD FORMAL DE COTIZACIÓN SOLICITANDO LAS MISMAS CANTIDADES Y LOS MISMOS ARTÍCULOS, NO SE ACEPTARÁN COTIZACIONES CON DIFERENTES CANTIDADES Y DIFERENTES ARTÍCULOS. SE ANEXA EJEMPLO DE SOLICITUD DE COTIZACIÓN	ÁREA REQUERENTE
2	SOLICITAR LAS COTIZACIONES CON 2 SEMANAS DE ANTICIPACIÓN	
3	EL ÁREA ADMINISTRATIVA DE DESARROLLO SOCIAL ENVÍA AL COMITÉ DE ADQUISICIONES O DEPARTAMENTO DE COMPRAS LAS COTIZACIONES PARA CONTINUAR CON EL TRÁMITE, DURACIÓN (3 DÍAS)	ADMINISTRATIVO
4	REVISIÓN POR PARTE DE COMITÉ DE ADQUISICIONES (3 DÍAS) <b>NOTA:</b> LAS FACTURAS SE RECIBEN EN EL PRIMER LUNES DEL MES O BIEN ANTES	COMITÉ DE ADQUISICIONES
5	TESORERÍA PAGA EL 3ER JUEVES DEL MES	TESORERÍA

**NOTA:** CONSIDERAR EL VALOR DE UMA VIGENTE.

**NOTA:** EL ÁREA REQUERENTE DEBERÁ DAR SEGUIMIENTO A TODO EL PROCESO HASTA LA OBTENCIÓN DE LA COMPRA SOLICITADA, EL ÁREA ADMINISTRATIVA SERÁ AUXILIAR DURANTE EL PROCESO, POR LO QUE EL ÁREA EJECUTORA SERÁ RESPONSABLE DE QUE LAS COMPRAS SE REALICEN A SU DEBIDO TIEMPO Y CONDICIONES.

COMPRAS TIPO "B" HASTA \$92,371.20 (300 A 960 UMA DIARIO)		RESPONSABLE
1	SOLICITAR TECHO FINANCIERO A TESORERÍA (IMPORTE CON I.V.A.)	ADMINISTRATIVO
2	RESPUESTA DEL TECHO FINANCIERO POR PARTE DE TESORERÍA (2 DÍAS)	
	FUENTE DE FINANCIAMIENTO	
	PROYECTO	
	CUENTA	
	UNIDAD ADMINISTRATIVA	
	IMPORTE AUTORIZADO	
3	FICHA TÉCNICA DE LO QUE SE VA A ADQUIRIR YA SEA BIEN O SERVICIO	AREA REQUERENTE
4	ENVIAR POR CORREO (DEBERÁ SER EL INSTITUCIONAL) O DE FORMA PERSONAL LA SOLICITUD DE LA COTIZACIÓN DEL BIEN O SERVICIO.	AREA REQUERENTE

2023, CENTENARIO DE LA MUERTE DEL GENERAL FRANCISCO VILLA  
2023, CIENTO AÑOS DEL ROTARISMO EN CHIHUAHUA

AV. ALLENDE NO. 15, ZONA CENTRO, CD. CUAUHTÉMOC. CHIH., C.P. 31500  
TEL. (625) 581 9200 WWW.MUNICIPIOCUAUHTEMOC.GOB.MX

*Handwritten signatures and initials in blue ink.*





5		EL PROVEEDOR DEBE CONTESTAR LA COTIZACIÓN DE LA SIGUIENTE FORMA:	
	1	HOJA MEMBRETADA QUE CONTENGA:	
	A	NOMBRE DEL NEGOCIO	AREA REQUIRENTE
	B	DIRECCIÓN	
	C	TELÉFONO	
	D	CORREO ELECTRÓNICO	
	2	DIRIGIDA AL MUNICIPIO DE CUAUHTEMOC	
	3	IMPORTE CON IVA DESGLOSADO, ES DECIR (SUB-TOTAL, IVA Y TOTAL)	
	4	FIRMA CON TINTA AZUL DEL DUEÑO O ADMINISTRADOR DEL NEGOCIO	
	5	SI LA COTIZACION SE SOLICITA POR CORREO ELECTRONICO:	
	A	IMPRIMIR CAPTURA DE PANTALLA DEL CORREO ENVIADO	
	B	IMPRIMIR EL OFICIO SOLICITANDO LA COTIZACION AL PROVEEDOR	
	C	IMPRIMIR LA CAPTURA DE PANTALLA DONDE SE RECIBE LA RESPUESTA DE LA COTIZACION	
	D	IMPRIMIR LA COTIZACION QUE ENVIA EL PROVEEDOR EN CORREO ELECTRONICO	
6		SI ES UN NUEVO PROVEEDOR DEBEMOS SOLICITARLE :	
		CONSTANCIA DE SITUACIÓN FISCAL Y LA OPINIÓN DE CUMPLIMIENTO FORMATO 32-D	ADMINISTRATIVO
7		EL ÁREA ADMINISTRATIVA INGRESA EN EL SISTEMA DE MATERIALES LA SOLICITUD DE COMPRA ANEXANDO LO SIGUIENTE:	ADMINISTRATIVO
	1	SOLICITUD DE COTIZACIÓN AL PROVEEDOR	ÁREA EJECUTORA
	2	SI FUE POR CORREO EL CORREO DONDE SE LE SOLICITÓ LA COTIZACIÓN	
	3	EL CORREO DONDE RECIBIMOS LA RESPUESTA	
	4	IMPRIMIR LA COTIZACIÓN DEL PROVEEDOR	
	5	FACTURA DE QUIEN RESULTE SELECCIONADO PARA LA COMPRA (PDF, XML, VERIFICACIÓN DE FACTURA)	
8		AUTORIZACIÓN EN EL SISTEMA DE RECURSOS MATERIALES POR PARTE DEL COMITÉ DE ADQUISICIONES (10 DÍAS)	OFICIALÍA
9		REVISIÓN POR PARTE DE OFICIALÍA (3 DÍAS) Y SI RECIBE LAS FACTURAS EN EL PRIMER LUNES DEL MES O BIEN ANTES	
10		TESORERÍA PAGA EL 3ER JUEVES DEL MES	TESORERÍA

**NOTA:** CONSIDERAR EL VALOR DE UMA VIGENTE.

2023. CENTENARIO DE LA MUERTE DEL GENERAL FRANCISCO VILLA  
2023. CIEN AÑOS DEL ROTARISMO EN CHIHUAHUA

AV. ALLENDE No. 15, ZONA CENTRO, CD. CUAUHTÉMOC. CHIH., C.P. 31500  
TEL. (625) 581 9200 WWW.MUNICIPIOCUAUHTEMOC.GOB.MX

*Handwritten signatures and initials in blue ink, including 'RR' and a large signature.*



**NOTA:** EL ÁREA REQUIRIENTE DEBERÁ DAR SEGUIMIENTO A TODO EL PROCESO HASTA LA OBTENCIÓN DE LA COMPRA SOLICITADA, EL ÁREA ADMINISTRATIVA SERÁ AUXILIAR DURANTE EL PROCESO, POR LO QUE EL ÁREA EJECUTORA SERÁ RESPONSABLE DE QUE LAS COMPRAS SE REALICEN A SU DEBIDO TIEMPO Y CONDICIONES.  
REPOSICION DE GASTOS: EN CASO DE REQUERIR UN GASTO QUE INVOLUCRE RECURSOS PROPIOS, DEBERA SOLICITAR LA AUTORIZACION CORRESPONDIENTE A LA DIRECCION DE DESARROLLO SOCIAL DONDE SE DESCRIBA EL GASTO Y EL MOTIVO DE EMPLEO DE ESTE METODO.

COMPRAS TIPO "C" HASTA \$1'247,011.20 (36 UMA ANUAL)		RESPONSABLE
1	SOLICITAR TECHO FINANCIERO A TESORERÍA (IMPORTE CON I.V.A.)	ADMINISTRATIVO
2	RESPUESTA DEL TECHO FINANCIERO POR PARTE DE TESORERÍA:	
	FUENTE DE FINANCIAMIENTO	
	PROYECTO	
	CUENTA	
	UNIDAD ADMINISTRATIVA	
	IMPORTE AUTORIZADO	
3	SOLICITUD AL COMITÉ DE ADQUISICIONES:	ADMINISTRATIVO
A	SOLICITUD DETALLANDO EL BIEN, MONTO SIN IVA, EL USO QUE SE LE DARÁ	
B	OFICIO SOLICITUD Y RESPUESTA DE LA SUFICIENCIA PRESUPUESTAL (TECHO FIN)	
C	INVESTIGACIÓN DE MERCADO (POR LO MENOS 3 COTIZACIONES CON VIGENCIA DE 30 DÍAS) DEBERÁ ESTAR ESCRITA DICHA LEYENDA EN LA COTIZACIÓN	
D	FICHA TÉCNICA (CATÁLOGO DE CONCEPTOS)	ÁREA REQUIRIENTE
4	DESPUÉS DE RECIBIDA LA SOLICITUD POR PARTE DEL COMITÉ:	COMITÉ DE ADQUISICIONES
A	EL COMITÉ INCLUIRÁ LA SOLICITUD EN EL ORDEN DEL DÍA DE LA SESIÓN ORDINARIA O EXTRAORDINARIA	
B	APROBADA LA SOLICITUD POR PARTE DE LOS INTEGRANTES DEL COMITÉ	
D	EL COMITÉ TIENE 5 DÍAS PARA RECIBIR LAS COTIZACIONES	
E	UNA VEZ RECIBIDAS LA COTIZACIONES EN TIEMPO Y FORMA, SE INCLUIRÁ EN EL ORDEN DEL DÍA DE LA SESIÓN CORRESPONDIENTE PUDIENDO SE ORDINARIA O EXTRAORDINARIA, SE ABREN LOS SOBRES Y SE REALIZA EL CUADRO COMPARATIVO	
F	DESPUÉS DE APROBADA LA SOLICITUD POR LOS INTEGRANTES DEL COMITÉ SE ELABORA EL OFICIO DE FALLO Y EL CONTRATO	
5	EL ÁREA DE ADQUISICIONES SUBE EL CONTRATO AL SISTEMA DE MATERIALES	
6	SE SOLICITA AL PROVEEDOR ADJUDICADO LA FACTURA EN PDF, XML Y VALIDACIÓN ANTE EL SAT	ADMINISTRATIVO

Handwritten signatures and initials in blue ink, including a large signature and the number '22'.



7	SE CAPTURA EN EL SISTEMA DE MATERIALES LA REQUISICIÓN DE COMPRA	ADMINISTRATIVO
8	REVISIÓN POR PARTE DE OFICIALÍA (3 DÍAS) Y SI RECIBE LAS FACTURAS EN EL PRIMER LUNES DEL MES O BIEN ANTES	OFICIALÍA
9	TESORERÍA PAGA EL 3ER JUEVES DEL MES	TESORERÍA

**NOTA:** CONSIDERAR EL VALOR DE UMA VIGENTE.

**NOTA:** EL ÁREA REQUIRIENTE DEBERÁ DAR SEGUIMIENTO A TODO EL PROCESO HASTA LA OBTENCIÓN DE LA COMPRA SOLICITADA, EL ÁREA ADMINISTRATIVA SERÁ AUXILIAR DURANTE EL PROCESO, POR LO QUE EL ÁREA EJECUTORA SERÁ RESPONSABLE DE QUE LAS COMPRAS SE REALICEN A SU DEBIDO TIEMPO Y CONDICIONES.

SE ANEXA EJEMPLO DE COTIZACIÓN

INVITACION MINIMO 3 PROVEEDORES HASTA \$1'870,516.80 (54 UMA ANUAL)		RESPONSABLE
1	SOLICITAR TECHO FINANCIERO A TESORERÍA (IMPORTE CON I.V.A.)	ADMINISTRATIVO
2	RESPUESTA DEL TECHO FINANCIERO POR PARTE DE TESORERÍA:	
	FUENTE DE FINANCIAMIENTO	
	PROYECTO	
	CUENTA	
	UNIDAD ADMINISTRATIVA	
	IMPORTE AUTORIZADO	
3	SOLICITUD AL COMITÉ DE ADQUISICIONES:	ÁREA REQUIRIENTE
A	SOLICITUD DETALLANDO EL BIEN, MONTO SIN IVA, EL USO QUE SE LE DARÁ	
B	OFICIO SOLICITUD Y RESPUESTA DE LA SUFICIENCIA PRESUPUESTAL (TECHO FIN)	
C	INVESTIGACIÓN DE MERCADO (POR LO MENOS 3 COTIZACIONES CON VIGENCIA DE 30 DÍAS)	
	D	FICHA TÉCNICA (CATÁLOGO DE CONCEPTOS)
4	DESPUÉS DE RECIBIDA LA SOLICITUD POR PARTE DEL COMITÉ:	COMITÉ DE ADQUISICIONES
A	EL COMITÉ INCLUIRÁ LA SOLICITUD EN EL ORDEN DEL DÍA DE LA SESIÓN ORDINARIA O EXTRAORDINARIA	
B	APROBADA LA SOLICITUD POR PARTE DE LOS INTEGRANTES DEL COMITÉ	
5	EL ÁREA REQUIRIENTE ELABORARÁ CONVOCATORIA Y COMITÉ DE ADQUISICIONES ELABORA LAS BASES DE LICITACIÓN PARA PUBLICARLAS EN EL PERIÓDICO OFICIAL DEL ESTADO DE CHIHUAHUA, ASÍ COMO EN OTROS PERIÓDICOS	

*Handwritten signatures and initials in blue ink.*



6	COMITÉ DE ADQUISICIONES PROGRAMA LAS REUNIONES PARA JUNTA DE ACLARACIONES, APERTURA DE PROPUESTAS Y FALLO, PROGRAMA FECHA Y HORA PARA FIRMA DE CONTRATOS	
7	EL ÁREA DE ADQUISICIONES SUBE EL CONTRATO AL SISTEMA DE MATERIALES	
8	SE SOLICITA AL PROVEEDOR ADJUDICADO LA FACTURA EN PDF, XML Y VALIDACIÓN ANTE EL SAT	ADMINISTRATIVO
9	SE CAPTURA EN EL SISTEMA DE MATERIALES LA REQUISICIÓN DE COMPRA	
10	REVISIÓN POR PARTE DE OFICIALÍA (3 DÍAS) Y SI RECIBE LAS FACTURAS EN EL PRIMER LUNES DEL MES O BIEN ANTES	OFICIALÍA
11	TESORERÍA PAGA EL 3ER JUEVES DEL MES	TESORERÍA

**NOTA:** CONSIDERAR EL VALOR DE UMA VIGENTE.

## 18. MECÁNICA OPERATIVA

### PROCESO DE OPERACIÓN DEL PROGRAMA

EL PROGRAMA DE MATERIAL DE CONSTRUCCIÓN ESTARÁ A CARGO DE LA UNIDAD DE ATENCIÓN CIUDADANA DE LA DIRECCIÓN DE DESARROLLO SOCIAL DEL MUNICIPIO DE CUAUHTÉMOC CHIHUAHUA, CON DOMICILIO EN AVENIDA ALLENDE NO. 15 ZONA CENTRO CD. CUAUHTÉMOC CHIHUAHUA C.P. 31500 TELÉFONO 625-58-1-92-00 EXT 75038, 75039, 75046 Y 75063.

EL ÁREA EJECUTORA DEBERÁ MANTENER SIEMPRE UN EXPEDIENTE COMPLETO DE TODOS LOS PROGRAMAS, INCLUYENDO BENEFICIARIOS ATENDIDOS, ASÍ COMO EL CONTROL, ORGANIZACIÓN E INFORMACIÓN FINANCIERA QUE SERÁ REQUERIDO POR PARTE DE DIRECCIÓN DE DESARROLLO SOCIAL.

2023, CENTENARIO DE LA MUERTE DEL GENERAL FRANCISCO VILLA  
2023, CIEN AÑOS DEL ROTARISMO EN CHIHUAHUA

AV. ALLENDE NO. 15, ZONA CENTRO, CD. CUAUHTÉMOC, CHIH., C.P. 31500  
TEL. (625) 581 9200 WWW.MUNICIPIOCUAUHTEMOC.GOB.MX

20

*Handwritten signature and initials*



## 19. SEGUIMIENTO, SUPERVISIÓN, CONTROL Y AUDITORÍA

### SEGUIMIENTO

PARA LA MEJORA PERMANENTE DEL PROGRAMA, ASÍ COMO PARA LA INTEGRACIÓN DE INFORMES, LA SINDICATURA DEL MUNICIPIO DE CUAUHTÉMOC CHIH. LLEVARÁ A CABO EL SEGUIMIENTO A LOS RECURSOS ASIGNADOS AL PROGRAMA.

ASIMISMO, ACORDARÁ CON LA UNIDAD DE ATENCIÓN CIUDADANA SU PARTICIPACIÓN EN EL SEGUIMIENTO INTEGRAL A LAS ACCIONES DEL PROGRAMA.

### SUPERVISIÓN

LA DIRECCIÓN DE DESARROLLO SOCIAL A TRAVÉS DEL ENCARGADO DE SUPERVISIÓN EVALUARÁ Y SUPERVISARÁ LO MENCIONADO A CONTINUACIÓN:

1. PROCESO DE INSCRIPCIÓN
2. REQUISITOS
3. ANÁLISIS FINANCIERO DEL PROGRAMA
4. PROCESO DE ENTREGA DEL APOYO
5. EXPEDIENTES EN ORDEN Y EN SU POSESIÓN
6. CIERRE DEL PROGRAMA

### CONTROL Y AUDITORÍA

LA UNIDAD DE ATENCIÓN CIUDADANA RESPONSABLE DEL PROGRAMA Y LA DIRECCIÓN DE DESARROLLO SOCIAL SERÁN RESPONSABLES DE LA SUPERVISIÓN DIRECTA DE LAS ACCIONES, ASÍ COMO DE VERIFICAR QUE EN SU EJECUCIÓN SE CUMPLA LA NORMATIVIDAD APLICABLE, ASIMISMO LA UNIDAD DE ATENCIÓN CIUDADANA SERÁ RESPONSABLE DE VERIFICAR EL SEGUIMIENTO AL AVANCE Y ENTREGA DE LAS ACCIONES, ASÍ COMO DE LA SOLICITUD Y RESGUARDO DE LA COMPROBACIÓN DOCUMENTAL DEL GASTO EJERCIDO, FIRMADA POR LA INSTANCIA EJECUTORA, EN LOS PLAZOS ESTABLECIDOS EN ESTAS REGLAS DE OPERACIÓN, DEJANDO EVIDENCIA DE LA CONFIRMACIÓN DE SU AUTENTICIDAD EN LOS MEDIOS ELECTRÓNICOS IMPLEMENTADOS POR LA AUTORIDAD FISCAL Y ASEGURAR SU DEBIDO RESGUARDO.

LA DIRECCIÓN DE DESARROLLO SOCIAL Y LA UNIDAD DE ATENCIÓN CIUDADANA, DARÁ TODAS LAS FACILIDADES A DICHAS INSTANCIAS FISCALIZADORAS PARA REALIZAR, LOS ACTOS DE FISCALIZACIÓN QUE CONSIDEREN NECESARIOS (AUDITORÍAS, VISITAS, INTERVENCIONES DE CONTROL INTERNO, EVALUACIONES DE POLÍTICAS PÚBLICAS, VERIFICACIONES DE CALIDAD, O CUALQUIER OTRO) Y EN EL MOMENTO EN QUE LO JUZGUEN PERTINENTE; ASIMISMO, EFECTUARÁN LAS ACCIONES NECESARIAS PARA DAR ATENCIÓN A LAS RECOMENDACIONES PLANTEADAS EN CADA UNA DE LAS OBSERVACIONES Y/O RECOMENDACIONES, INDEPENDIEMENTE DE LAS SANCIONES A QUE HUBIERE LUGAR. POR LA INOBSERVANCIA DE ESTA DISPOSICIÓN LA

21

2023, CENTENARIO DE LA MUERTE DEL GENERAL FRANCISCO VILLA  
2023, CIEN AÑOS DEL ROTARISMO EN CHIHUAHUA



UNIDAD RESPONSABLE DEL PROGRAMA DETERMINARÁ CON BASE EN LO ANTERIOR SI SUSPENDE O LIMITA LA MINISTRACIÓN DE LOS RECURSOS MUNICIPALES.

POR PARTE DE LA DIRECCIÓN DE DESARROLLO SOCIAL:

1. FORMATO DE SEGUIMIENTO Y CONTROL DEL PROGRAMA EL CUAL SE ANEXA AL PRESENTE DOCUMENTO.

2. ENCUESTAS: SE REALIZARÁN ENCUESTAS CON UNA PERIODICIDAD DE 3 MESES AL 10% DE LOS BENEFICIARIOS DE CADA PROGRAMA, REPORTE QUE SE DEBERÁ ENTREGAR A LA DIRECCIÓN DE DESARROLLO SOCIAL. SE DEBE LLEVAR A CABO UN LISTADO CON LAS PERSONAS ENCUESTADAS, INCLUYENDO NOMBRE DEL PROGRAMA, NOMBRE COMPLETO DEL BENEFICIARIO, NÚMERO DE FOLIO, TELÉFONO, ASÍ COMO UN REPORTE FINAL DONDE SE CONCENTREN LAS CANTIDADES DE OPINIONES EN EL SIGUIENTE FORMATO:

PUNTUALIDAD DE ENTREGA DEL APOYO	CALIFICACIÓN DEL SERVICIO				IMPORTANCIA DEL APOYO SEGÚN BENEFICIARIO			CALIDAD DEL APOYO			
	MALO	REGULAR	BUENO	MUY BUENO	NO ME SIRVIÓ	ME SIRVIÓ POCO	ME SIRVIÓ MUCHO	MALO	REGULAR	BUENO	MUY BUENO

## 20. TRANSPARENCIA, DIFUSIÓN Y RENDICIÓN DE CUENTAS

A FIN DE GARANTIZAR LA TRANSPARENCIA EN EL EJERCICIO DE LOS RECURSOS, EL DEPARTAMENTO DE ATENCIÓN CIUDADANA LLEVARÁ A CABO CON TRANSPARENCIA CADA UNO DE SUS PROGRAMAS EN COORDINACIÓN CON TRANSPARENCIA DE DESARROLLO SOCIAL Y TRANSPARENCIA MUNICIPAL.

## 21. QUEJAS Y DENUNCIAS

CUALQUIER PERSONA PODRÁ PRESENTAR QUEJAS Y DENUNCIAS ANTE LAS INSTALACIONES CORRESPONDIENTES EN CASO DE OBSERVAR CUALQUIER HECHO, ACTO U OMISIÓN QUE PRODUZCA CONSECUENCIAS O DAÑOS AL PLENO EJERCICIO DE LOS PROGRAMAS DEL DEPARTAMENTO DE ATENCIÓN CIUDADANA O QUE CONTRAVENGA CON LAS PRESENTES REGLAS DE OPERACIÓN Y DEMÁS LINEAMIENTOS NORMATIVOS CORRESPONDIENTES

LAS QUEJAS Y DENUNCIAS SERÁN REMITIDAS AL DEPARTAMENTO DE ATENCIÓN CIUDADANA A LA (625) 58-1-92-00 EXT. 75063 O AL CORREO ELECTRÓNICO: [krenteria@municipiocuauhtemoc.gob.mx](mailto:krenteria@municipiocuauhtemoc.gob.mx)

2023, CENTENARIO DE LA MUERTE DEL GENERAL FRANCISCO VILLA  
2023, CIEN AÑOS DEL ROTARISMO EN CHIHUAHUA

AV. ALLENDE NO. 15, ZONA CENTRO, CD. CUAUHTÉMOC. CHIH., C.P. 31500  
TEL. (625) 581 9200 [WWW.MUNICIPIOCUAUHTEMOC.GOB.MX](http://WWW.MUNICIPIOCUAUHTEMOC.GOB.MX)

*Handwritten signatures and initials in blue ink, including 'RP' and a large signature.*



## 22. AVISO PRIVACIDAD

### AVISO DE PRIVACIDAD SIMPLIFICADO

LA DIRECCIÓN DE DESARROLLO SOCIAL DEL MUNICIPIO DE CUAUHTÉMOC CHIHUAHUA ES EL RESPONSABLE DEL TRATAMIENTO DE LOS DATOS PERSONALES QUE NOS PROPORCIONE.

SUS DATOS PERSONALES SON RECABADOS POR PARTE DEL PERSONAL DE LA DIRECCIÓN DE DESARROLLO SOCIAL ÚNICA Y EXCLUSIVAMENTE PARA INFORMACIÓN ESTADÍSTICA AL INTERIOR DEL ÁREA DE ATENCIÓN CIUDADANA, ASÍ MISMO EL USO DE LOS DATOS PROPORCIONADOS TIENEN EL OBJETIVO DE CONOCER LAS PRINCIPALES NECESIDADES DE LOS CIUDADANOS DE ESTE MUNICIPIO, PARA CREAR ESTRATEGIAS, PROYECTOS Y PROGRAMAS EN EL EJERCICIO 2023.

LA CONFIDENCIALIDAD Y PROTECCIÓN DE LOS MISMOS, ESTÁN GARANTIZADAS DE CONFORMIDAD CON LOS ESTÁNDARES ESTABLECIDOS EN LA LEY GENERAL DE PROTECCIÓN DE DATOS PERSONALES EN POSESIÓN DE SUJETOS OBLIGADOS, POR TANTO, NO SE REALIZARÁN TRANSFERENCIAS DATOS PERSONALES, SALVO AQUÉLLAS QUE SEAN NECESARIAS PARA ATENDER REQUERIMIENTOS DE INFORMACIÓN DE UNA AUTORIDAD COMPETENTE, EN EJERCICIO DE SUS ATRIBUCIONES Y QUE ESTÉN DEBIDAMENTE FUNDADOS Y MOTIVADOS. ASÍ MISMO, SE LE INFORMA QUE NO SERÁ REQUERIDO SU CONSENTIMIENTO PARA REALIZAR LAS MISMAS, CONFORME A LO DISPUESTO EN EL ARTÍCULO 70, FRACCIONES I Y III DE LA LEY GENERAL DE PROTECCIÓN DE DATOS PERSONALES EN POSESIÓN DE SUJETOS OBLIGADOS.

PARA MAYOR INFORMACIÓN ACERCA DEL TRATAMIENTO Y DE LOS DERECHOS QUE PUEDE HACER VALER, USTED PUEDE COMUNICARSE VÍA CORREO ELECTRÓNICO A TRAVÉS DE LA SIGUIENTE DIRECCIÓN: [krenteria@municipiocuauhtemoc.gob.mx](mailto:krenteria@municipiocuauhtemoc.gob.mx)

### 23. PROTECCION DE RECURSOS EN ÉPOCA ELECTORAL Y COMBATE A LA CORRUPCIÓN

PARA LA PROTECCIÓN Y EJECUCIÓN DE LOS RECURSOS EMANADOS DEL PROGRAMA SE ATENDERÁN LAS MEDIDAS DE CARÁCTER PERMANENTE, CONTENIDAS EN LAS LEYES FEDERALES Y LOCALES QUE SEAN APLICABLES, ASÍ COMO LOS LINEAMIENTOS Y MARCO NORMATIVO EMITIDO PREVIAMENTE A LOS PROCESOS ELECTORALES FEDERALES,

23

2023. CENTENARIO DE LA MUERTE DEL GENERAL FRANCISCO VILLA  
2023. CIEN AÑOS DEL ROTARISMO EN CHIHUAHUA

AV. ALLENDE NO. 15, ZONA CENTRO, CD. CUAUHTÉMOC. CHIH., C.P. 31500  
TEL. (625) 581 9200 [WWW.MUNICIPIOCUAUHTEMOC.GOB.MX](http://WWW.MUNICIPIOCUAUHTEMOC.GOB.MX)

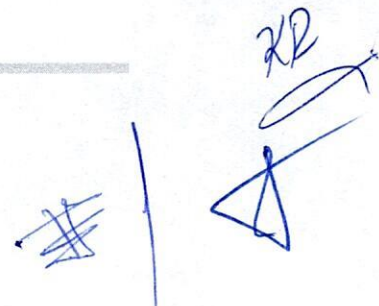



ESTATALES Y MUNICIPALES, CON EL OBJETIVO DE QUE LOS RECURSOS NO SEAN UTILIZADOS PARA FINES PARTICULARES, PARTIDISTAS Y/O POLÍTICOS.

**PROGRAMA "MATERIAL DE CONSTRUCCIÓN 2023" DE LA DIRECCIÓN DE DESARROLLO SOCIAL**

**LIC. ELIAS HUMBERTO PEREZ MENDOZA**  
PRESIDENTE MUNICIPAL DE CUAUHTÉMOC

**ING. MIGUEL ANGEL HOLGUIN GARCIA**  
DIRECTOR DE DESARROLLO SOCIAL

**ING. LUIS GERARDO PIMENTEL OCHOA**  
COORDINADOR ADMINISTRATIVO DE  
DESARROLLO SOCIAL

**C.P. ALBA IDOLINA CARAVEO SALVIDREZ**  
JEFA ADMINISTRATIVO DE DESARROLLO  
SOCIAL

**C. KARLA GRISELLE RENTERIA PALMA**  
JEFA DE ATENCION CIUDADANA