

ACUERDO MEDIANTE EL CUAL SE ESTABLECEN LAS REGLAS DE OPERACIÓN DEL PROGRAMA VISITAS DOMICILIARIAS 2023

INTRODUCCIÓN

1. ANTECEDENTES Y DIAGNÓSTICO

DE ACUERDO CON LOS EJES RECTORES DEL PLAN MUNICIPAL DE DESARROLLO 2021-2024 QUE SON EN PRIMER LUGAR "NUESTRA GENTE, SALUD PAZ Y TRANQUILIDAD", ENFOCADOS EN EL PUNTO DE RECONSTRUCCIÓN DEL TEJIDO SOCIAL, LA DIRECCIÓN DE DESARROLLO SOCIAL CUENTA CON UN RECURSO PARA APOYAR A LAS FAMILIAS CUAUHEMENSES CUANDO POR ALGUNA SITUACIÓN EXTRAORDINARIA SE VIERAN AFECTADOS DE ALGUNA MANERA EN LA CUAL SE PONGA EN RIESGO LA CALIDAD DE VIDA EN CUALQUIERA DE LOS ASPECTOS BÁSICOS DE DIGNIDAD HUMANA COMO LO SON EL ACCESO A LA SALUD, EDUCACIÓN, CALIDAD Y ESPACIOS DE VIVIENDA, SEGURIDAD, ALIMENTACIÓN Y BIENESTAR.

EN LA ACTUALIDAD EL PANORAMA DEL MUNICIPIO DE CUAUHTÉMOC ES EL SIGUIENTE; EN CONSIDERACIÓN DE LOS DATOS DEL CENSO DE POBLACIÓN Y VIVIENDA DE INEGI 2020, RESIDEN EN LAS 180 LOCALIDADES DEL MUNICIPIO 180,638 PERSONAS, DE LAS CUALES EL 48.95% SON HOMBRES Y EL 51.05% MUJERES. LA POBLACIÓN DEL MUNICIPIO REPRESENTA EL 4.83% DEL TOTAL ESTATAL Y LA DENSIDAD DE POBLACIÓN ES DE 48.50 HABITANTES/KM². LA EDAD PROMEDIO DE LOS HABITANTES ES DE 28 AÑOS CON UNA TASA DE ALFABETIZACIÓN DEL 97.5%,

LO CUAL LO CONVIERTE EN UN MUNICIPIO JOVEN CON UNA BASE ECONÓMICAMENTE ACTIVA IMPORTANTE. DE LOS 180,638 HABITANTES EXISTEN 7379 PERSONAS CON ALGUNA DISCAPACIDAD, 2146 MÁS CON PROBLEMAS DE CONDICIÓN MENTAL Y 19655 CON ALGUNA OTRA LIMITACIÓN FÍSICA. EN CUANTO AL NÚMERO DE VIVIENDAS ES DE 68188, DE LAS CUALES 56 MIL 914 ESTÁN SIENDO HABITADAS, 9105 ESTÁN DESHABITADAS Y 2169 SON DE USO TEMPORAL, EL PROMEDIO DE HABITANTES POR VIVIENDA ES DE 3.2. DENTRO DE ESTOS DATOS, SE OBSERVA UN AVANCE IMPORTANTE EN INFRAESTRUCTURA DE HOGARES, PUES ÚNICAMENTE EL 0.4% DE LAS VIVIENDAS DEL MUNICIPIO CUENTAN CON PISO DE TIERRA, 97.8% CUENTA CON ACCESO A AGUA ENTUBADA Y 98.8% DE LOS HOGARES CON ACCESO A LÍNEAS DE DRENAJE. ASÍMISMO, DE ACUERDO A LA MÁS RECIENTE INFORMACIÓN DEL CONSEJO NACIONAL PARA LA EVALUACIÓN DE LA POLÍTICA SOCIAL, CONEVAL, EL 31.8% DE LA POBLACIÓN DEL MUNICIPIO SE ENCUENTRA EN SITUACIÓN DE POBREZA MODERADA, 1.6% VIVIENDO EN POBREZA EXTREMA Y UN 45% CON UN INGRESO POR DEBAJO DE LA LÍNEA DE BIENESTAR.

ANTE ESTA SITUACIÓN DESDE EL 10 DE SEPTIEMBRE DEL 2021 SE PUSO EN MARCHA EL PROGRAMA VISITÁNDOTE EL CUAL TIENE COMO PRINCIPAL OBJETIVO TIPIFICAR LAS DIFERENTES NECESIDADES DE LOS CIUDADANOS ASÍ COMO SENSIBILIZAR A LOS SERVIDORES PÚBLICOS ANTE LAS CARENCIAS Y VULNERABILIDADES QUE PADECEN LAS PERSONAS CON MAYOR GRADO DE REZAGO SOCIAL ES ASÍ QUE DENTRO DE LA ZONA URBANA DEL MUNICIPIO DE CUAUHTÉMOC CHIHUAHUA SE HAN DETECTADOS 3 GRANDES POLÍGONOS DE ATENCIÓN PRIORITARIA DENTRO

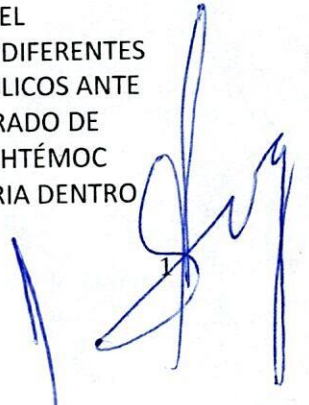



DE LOS AGEBS QUE NOS MARCA CONEVAL, EN LOS CUALES SE TIENEN IDENTIFICADOS MAYOR PREVALENCIA DE PERSONAS EN SITUACIÓN DE POBREZA Y REZAGO SOCIAL. EN LOS CUALES SE VIVEN NECESIDADES MUY DIVERSAS QUE COMPROMETEN EL ACCESO A UNA VIDA DIGNA Y DE CALIDAD.

ASIMISMO, CON LA FINALIDAD DE FAVORECER LA INCORPORACIÓN DE PERSONAS QUE ENFRENTAN MAYORES BARRERAS DE ACCESO UNA VIDA DIGNA Y DE CALIDAD LA DIRECCIÓN DE DESARROLLO SOCIAL DESTINARÁ RECURSOS ECONÓMICOS QUE FACILITEN EL ACCESO A OPORTUNIDADES DE CAMBIO Y MEJORAMIENTO DE LAS CONDICIONES DE VIDA DE LAS PERSONAS CON ALTO GRADO DE VULNERABILIDAD O DE MARGINACIÓN SOCIAL.

2. GLOSARIO DE TÉRMINOS Y DEFINICIONES

AGEBS:

Área geográfica ocupada por un conjunto de manzanas perfectamente delimitadas por calles, avenidas.

Aportación:

Apoyo, estímulo o ayuda en especie concedido por el gobierno municipal a través de la dirección de desarrollo social.

Gobierno municipal:

Ente responsable de la aportación que incluye el programa.

Dirección de desarrollo social:

Institución gubernamental municipal que diseña, elabora, modifica, supervisa, ejecuta y se responsabiliza del programa.

Área administrativa:

Es el área de administración de la dirección de desarrollo social que se encargará de la supervisión y apoyo en general al área que ejecutara el programa.

CONEVAL:

Consejo nacional de evaluación de la política de desarrollo social, institución con autonomía técnica y de gestión, que tiene como objetivo coordinar la evaluación de las políticas y programas de desarrollo social, así como medir la pobreza de acuerdo con la ley general de desarrollo social.

Montos de apoyo:

Tipos de apoyo que se otorgan, en efectivo o en especie, así como los servicios, señalando montos o unidades a entregar por beneficiario.

Población objetivo:

Se refiere a la población que se encuentra en condiciones reales de ser atendida por un programa o política pública por un periodo de tiempo determinado.

Población potencial:

Es definida por CONEVAL como el conjunto de la población que presenta el problema central que el programa atiende.



Reglas de Operación:

Son un conjunto de disposiciones que precisan la forma de operar un programa, con el propósito de lograr los niveles esperados de eficacia, eficiencia, equidad, responsabilidad, honestidad y transparencia.

3. OBJETIVO GENERAL DEL PROGRAMA

Fortalecer el cumplimiento efectivo de los derechos sociales que potencien las capacidades de las personas en situación de pobreza extrema y a través de acciones que incidan positivamente en la alimentación, la salud, la educación y vivienda.

4. OBJETIVOS ESPECÍFICOS

1. Contribuir a abatir la pobreza extrema de algunas familias.
2. Conocer las realidades socioeconómicas y culturales de las personas.
3. Generar actitudes de autorresponsabilización y autocuidado que permitan una vida lo mas autónoma y satisfactoria posible.

5. MONTO ASIGNADO

El presupuesto asignado a este programa es de \$500, 000,00 pesos que serán otorgados por el departamento comité de vecinos.

6. METAS E INDICADORES

METAS

INDICADOR	MÍNIMOS ACEPTADOS
PRESUPUESTO ANUAL	\$500,000,00
PRESUPUESTO EJERCIDO	98% DEL MONTO PRESUPUESTADO COMO MINIMO
PORCENTAJE DE EFICIENCIA DEL RECURSO EJERCIDO	98% O MAS
PRESUPUESTO MENSUAL	MARZO \$20.000.00 ABRIL \$30.000.00 MAYO \$50.000.00 JUNIO/JULIO \$100.000.00 AGOSTO/SEPTIEMBRE/OCTUBRE Y NOVIEMBRE \$50.000.00 C/U.
PRESUPUESTO MENSUAL EJERCIDO	98% DEL MONTO MENSUAL PRESUPUESTADO
PORCENTAJE DE EFICIENCIA DEL RECURSO MENSUAL EJERCIDO	98% O MAS
BENEFICIARIOS META ANUALMENTE	120 FAMILIAS





BENEFICIARIOS ATENDIDOS O APOYOS ENTREGADOS ANUALMENTE	98% O MAS
PORCENTAJE DE EFECTIVIDAD DEL RECURSO ENTREGADO CON RESPECTO A LOS BENEFICIARIOS	98% O MAS
INDICE DE USO DEL RECURSO	DEL 0 A 0.15
INDICE DE APOYOS ENTREGADOS	DEL 0 A 0.10
INDICE DE IMPACTO SOCIAL MUNICIPAL	

INDICADORES

INDICADOR	FÓRMULA	MÍNIMOS ACEPTADOS
PRESUPUESTO ANUAL	NO TIENE FÓRMULA	LO INDICADO EN LEY EGRESOS
PRESUPUESTO EJERCIDO	SUMA DE TODOS LOS APOYOS ENTREGADOS Y COMPROMETIDOS	98 % DEL MONTO PRESUPUESTADO
PORCENTAJE DE EFICIENCIA DEL RECURSO EJERCIDO	$P = (\text{EJERCIDO} / \text{PPTO}) * 100$	98% O MAS
PRESUPUESTO MENSUAL	NO TIENE FÓRMULA	LO INDICADO EN LEY EGRESOS
PRESUPUESTO MENSUAL EJERCIDO	SUMA DE TODOS LOS APOYOS MENSUALES ENTREGADOS Y COMPROMETIDOS.	98% DEL MONTO MENSUAL PRESUPUESTADO
PORCENTAJE DE EFICIENCIA DEL RECURSO MENSUAL EJERCIDO	$P = (\text{EJERCIDO MENSUAL} / \text{PPTO MENSUAL}) * 100$	98% O MAS
BENEFICIARIOS META ANUALMENTE	NO TIENE FÓRMULA	LO INDICADO EN LINEAMIENTOS Y REGLAS DE OPERACIÓN
BENEFICIARIOS ATENDIDOS O APOYOS ENTREGADOS ANUALMENTE	SUMA DE TODOS LOS APOYOS ENTREGADOS POR PERSONA Y COMPROMETIDOS	98% O MAS
PORCENTAJE DE EFECTIVIDAD DEL RECURSO ENTREGADO CON RESPECTO A LOS BENEFICIARIOS	$P = (\text{BENEF ATENDIDOS} / \text{BENEF META}) * 100$	98% O MAS
INDICE DE USO DEL RECURSO	IUR: $(\text{PPTO} - \text{EJERCIDO}) / \text{PPTO}$	DEL 0 A 0.10
INDICE DE APOYOS ENTREGADOS	IAE: $(\text{BENEF META} - \text{BENEF APOYADOS}) / \text{BENEF META}$	DEL 0 A 0.10
INDICE DE IMPACTO SOCIAL MUNICIPAL	IISM: $(\text{BENEF APOYADOS} / \text{POBLACION OBJETIVO})$	

7. COBERTURA

El presente programa tiene cobertura en la cabecera municipal, considerando a la población en pobreza extrema y que no cuentan con apoyo de presidencia municipal.

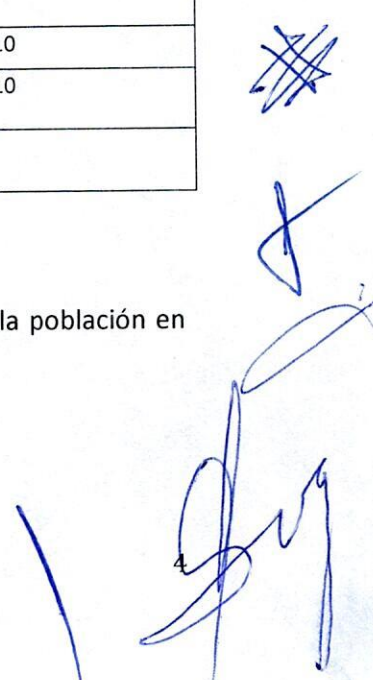

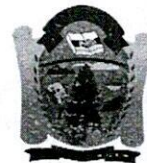

8. POBLACIÓN POTENCIAL

Según el INEGI existen 44,748 personas en situación de pobreza, 42,504 en pobreza moderada y 2,244 en pobreza extrema, estos últimos son nuestra población potencial.

9. POBLACIÓN OBJETIVO

El INEGI nos marca que en extrema pobreza se encuentran 2,244 personas que son nuestra población objetivo.

10. POBLACIÓN ATENDIDA

Para este ejercicio 2023 la población atendida será de 120 familias en base al presupuesto asignado a comité de vecinos.

11. REQUISITOS

- 1.- Ser habitante de la cabecera municipal de Cuauhtémoc.
- 2.- Demostrar su necesidad de apoyo con estudio socioeconómico, elaborado por el área de comité de vecinos.
- 3.- Presentar en la fecha de la visita del director lo siguientes documentos
 - a. Identificación personal. Credencial de INE vigente.
 - b. Comprobante de domicilio. Recibo reciente de pago de Predial, Agua, Luz no mayor a 3 meses.
 - c. Clave Única de Registro de Población. CURP.
- 4.- Proporcionar verazmente en la fecha de visita la información personal que le soliciten.

CRITERIOS DE ELEGIBILIDAD

- TENER NACIONALIDAD MEXICANA POR NACIMIENTO O NATURALIZACIÓN.
- RESIDIR DENTRO DE LA CABECERA MUNICIPAL.
- QUE EL RECEPTOR DEL APOYO TENGA SU NOMBRE, CURP Y CORRECTOS.
- QUE SU COMPROBANTE DE DOMICILIO NO SEA MAYOR A TRES MESES.
- ACREDITAR LA NECESIDAD DEL APOYO MEDIANTE LA MAYOR EVIDENCIA POSIBLE.
- NO HABER OBTENIDO NINGÚN APOYO DE ALGUNA OTRA DEPENDENCIA DE PRESIDENCIA MUNICIPAL NI DESCENTRALIZADO.
- CREDENCIAL DE ELCOR VIGENTE.
- NO ESTE INSCRITO EN NINGUN OTRO PROGRAMA DE DS.



12. PROCESO DE SELECCIÓN

DIAGRAMA DE FLUJO VISITAS DOMICILIARIAS

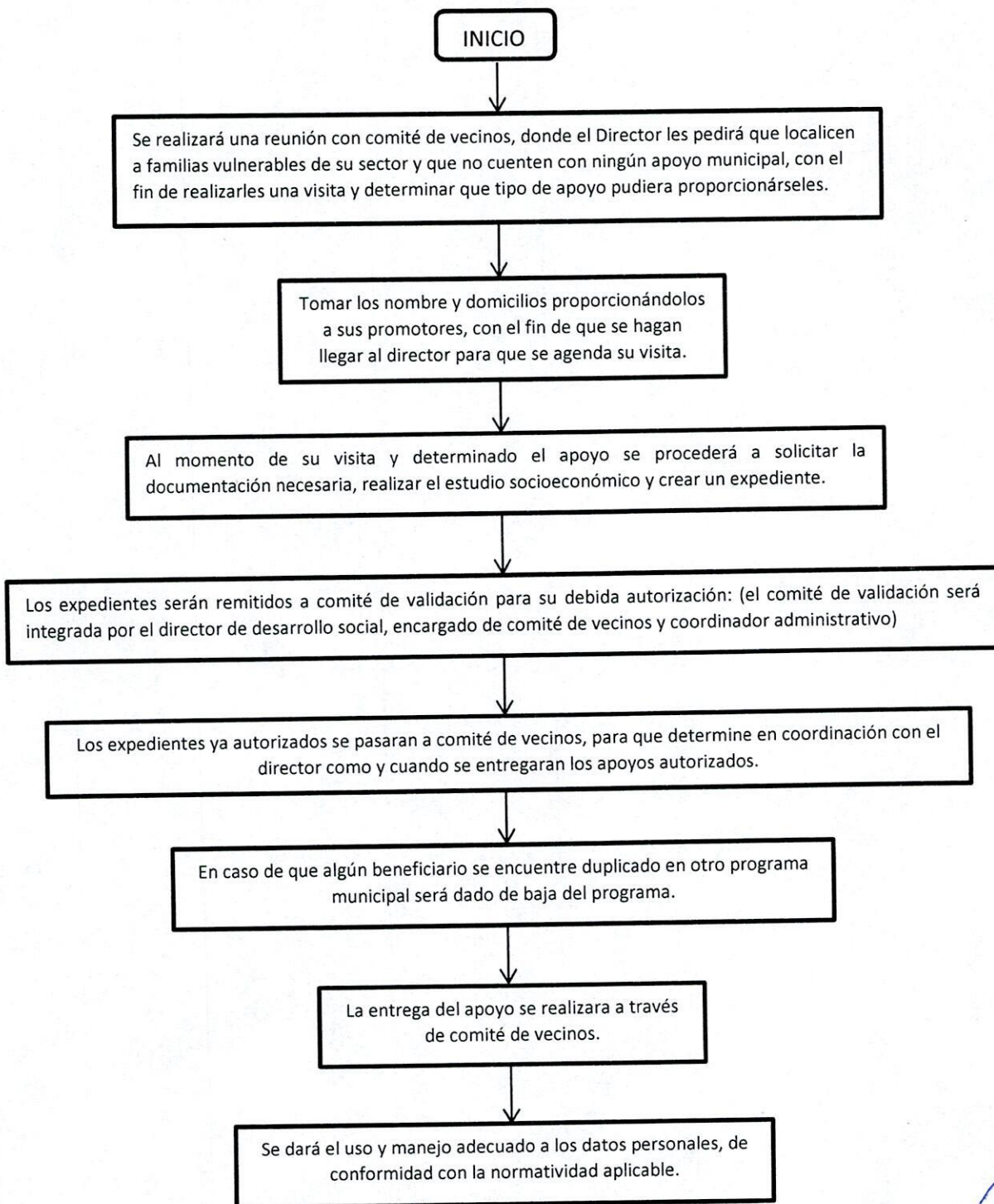



13. CARACTERÍSTICAS DEL APOYO

- I.- Será determinado al momento de la visita a las familias.
- II.- Será económico y según la necesidad de la familia, este se determinará por el director de desarrollo social, encargado de comité de vecinos y coordinador administrativo.

14. DERECHOS, OBLIGACIONES Y SANCIONES DEL BENEFICIARIO

LAS PERSONAS BENEFICIARIAS TIENEN DERECHO A:

- A) Recibir información de manera clara y oportuna.
- B) Un trato digno, respetuoso, con calidad, equitativo y sin discriminación.
- C) Recibir atención y apoyo para realizar cualquier trámite relacionado con el programa sin costo alguno o condicionamiento.
- D) La seguridad sobre la reserva y privacidad de sus datos personales conforme a la legislación en materia de transparencia.

LAS PERSONAS DERECHOHABIENTES DEL APOYO TIENEN LAS OBLIGACIONES SIGUIENTES:

- A) Proporcionar bajo protesta de decir verdad, la información que se les requiera de acuerdo con lo establecido en las presentes reglas de operación y sus anexos.

15. LA INSTANCIA EJECUTORA

La instancia ejecutora y responsable de este programa será comité de vecinos y corresponderá a la dirección de desarrollo social, participar en la coordinación e implementación del programa en términos de la normatividad aplicable. Asimismo, la unidad de comité de vecinos deberá resguardar los expedientes de las personas derechohabientes completos, garantizando la confidencialidad y la protección de datos personales que sean recabados, mediante los mecanismos de seguridad física y digital necesarios, en cumplimiento con las disposiciones en materia de transparencia y acceso a la información pública aplicables.

Los archivos que conforman los expedientes de las personas derechohabientes podrán integrarse mediante documentos físicos o electrónicos, debiéndose garantizar en todo momento su confidencialidad y su uso, que está limitado únicamente para el otorgamiento del apoyo especial dando conformidad a la normatividad en materia de transparencia y protección de datos.

16. COORDINACIÓN INSTITUCIONAL

Con la finalidad de alcanzar la universalidad de las personas susceptibles de ser derechohabientes y que ejerzan su derecho al programa de la presidencia municipal, la unidad responsable podrá celebrar convenios de colaboración con las dependencias municipales, estatales, y federales así como con las autoridades de los tres órdenes de gobierno, a fin de que transfieran las bases de datos de sus personas beneficiarias que cumplan con los criterios de elegibilidad y requisitos así como, garantizar que el programa no se contraponga, afecte o presente duplicidades con otros de la administración pública municipal.



PROCESO DE COMPRA SEGÚN REGLAMENTO DE ADQUISICIONES

Todo trámite que requiera la compra de bienes y materiales, se debe realizar siguiendo el reglamento establecido por el comité de adquisiciones. A continuación, se especifica el tipo de compra, así como el trámite que se debe seguir.

El área ejecutora deberá entregar al departamento administrativo todos los documentos que se indican según sea el proceso.

CAJA CHICA		RESPONSABLE
1	GASTOS MENORES A \$1,000.00	ÁREA EJECUTORA
2	EN LA FACTURA ESPECIFICAR AL REVERSO DE LA FACTURA EL MOTIVO DEL GASTO, FIRMA Y NOMBRE DE QUIEN EJERCE EL GASTO	
3	VALIDACIÓN DE FACTURA ANTE EL SAT	
4	APOYOS MENORES A \$1,000.00 EN CASOS EXCEPCIONALES Y SOLO SI EXISTE EL EXPEDIENTE COMPLETO	
5	SI ES CAPACITACIÓN O CURSO FUERA DE LA CIUDAD, IMPRIMIR LA INVITACIÓN	

GASTOS POR COMPROBAR		RESPONSABLE
1	NOMBRE DE LA PERSONA	TITULAR DEL ÁREA
2	IDENTIFICACIÓN	
3	R.F.C.	
4	FACTURA (TODAS LAS FACTURAS QUE SUMEN EL TOTAL DEL GASTO A COMPROBAR	
5	VALIDACIÓN DE FACTURA(S) ANTE EL SAT	
6	EVIDENCIAS DEL GASTO (FOTOGRAFÍAS IMPRESAS)	
7	DEBEN COMPROBARSE LOS GASTOS DENTRO DE LOS 15 DÍAS POSTERIORES A QUE SE RECIBA EL CHEQUE	

COMPRAS VARIAS

COMPRAS TIPO "A" HASTA \$28,866.00 (DE 0 A 300 UMA DIARIO)		RESPONSABLE
1	3 COTIZACIONES CON CARACTERÍSTICAS IGUALES (2 DÍAS) NOTA: SE DEBERÁ ENVIAR SOLICITUD FORMAL DE COTIZACIÓN SOLICITANDO LAS MISMAS CANTIDADES Y LOS MISMOS ARTÍCULOS, NO SE ACEPTARÁN COTIZACIONES CON DIFERENTES CANTIDADES Y DIFERENTES ARTÍCULOS. SE ANEXA EJEMPLO DE SOLICITUD DE COTIZACIÓN	ÁREA REQUIRENTE
2	SOLICITAR LAS COTIZACIONES CON 2 SEMANAS DE ANTICIPACIÓN	ADMINISTRATIVO
3	EL ÁREA ADMINISTRATIVA DE DESARROLLO SOCIAL ENVÍA AL COMITÉ DE ADQUISICIONES O DEPARTAMENTO DE COMPRAS LAS COTIZACIONES PARA CONTINUAR CON EL TRÁMITE, DURACIÓN (3 DÍAS)	



4	REVISIÓN POR PARTE DE COMITÉ DE ADQUISICIONES (3 DÍAS) NOTA: LAS FACTURAS SE RECIBEN EN EL PRIMER LUNES DEL MES O BIEN ANTES	COMITÉ DE ADQUISICIONES
5	TESORERÍA PAGA EL 3ER JUEVES DEL MES	TESORERÍA

NOTA: CONSIDERAR EL VALOR DE UMA VIGENTE.

NOTA: EL ÁREA REQUIRIENTE DEBERÁ DAR SEGUIMIENTO A TODO EL PROCESO HASTA LA OBTENCIÓN DE LA COMPRA SOLICITADA, EL ÁREA ADMINISTRATIVA SERÁ AUXILIAR DURANTE EL PROCESO, POR LO QUE EL ÁREA EJECUTORA SERÁ RESPONSABLE DE QUE LAS COMPRAS SE REALICEN A SU DEBIDO TIEMPO Y CONDICIONES.

COMPRAS TIPO "B" HASTA \$92,371.20 (300 A 960 UMA DIARIO)		RESPONSABLE
1	SOLICITAR TECHO FINANCIERO A TESORERÍA (IMPORTE CON I.V.A.)	ADMINISTRATIVO
2	RESPUESTA DEL TECHO FINANCIERO POR PARTE DE TESORERÍA (2 DÍAS)	
	FUENTE DE FINANCIAMIENTO	
	PROYECTO	
	CUENTA	
	UNIDAD ADMINISTRATIVA	
	IMPORTE AUTORIZADO	
3	FICHA TÉCNICA DE LO QUE SE VA A ADQUIRIR YA SEA BIEN O SERVICIO	AREA REQUIRIENTE
4	ENVIAR POR CORREO (DEBERÁ SER EL INSTITUCIONAL) O DE FORMA PERSONAL LA SOLICITUD DE LA COTIZACIÓN DEL BIEN O SERVICIO.	AREA REQUIRIENTE
5	EL PROVEEDOR DEBE CONTESTAR LA COTIZACIÓN DE LA SIGUIENTE FORMA:	AREA REQUIRIENTE
1	HOJA MEMBRETADA QUE CONTENGA:	
	A NOMBRE DEL NEGOCIO	
	B DIRECCIÓN	
	C TELÉFONO	
	D CORREO ELECTRÓNICO	
2	DIRIGIDA AL MUNICIPIO DE CUAUHTÉMOC	
3	IMPORTE CON IVA DESGLOSADO, ES DECIR (SUB-TOTAL, IVA Y TOTAL)	
4	FIRMA CON TINTA AZUL DEL DUEÑO O ADMINISTRADOR DEL NEGOCIO	
5	SI LA COTIZACION SE SOLICITA POR CORREO ELECTRONICO:	
	A IMPRIMIR CAPTURA DE PANTALLA DEL CORREO ENVIADO	
	B IMPRIMIR EL OFICIO SOLICITANDO LA COTIZACION AL PROVEEDOR	
	C IMPRIMIR LA CAPTURA DE PANTALLA DONDE SE RECIBE LA RESPUESTA DE LA COTIZACION	
	D IMPRIMIR LA COTIZACION QUE ENVIA EL PROVEEDOR EN CORREO ELECTRONICO	
6	SI ES UN NUEVO PROVEEDOR DEBEMOS SOLICITARLE :	ADMINISTRATIVO
	CONSTANCIA DE SITUACIÓN FISCAL Y LA OPINIÓN DE CUMPLIMIENTO FORMATO 32-D	

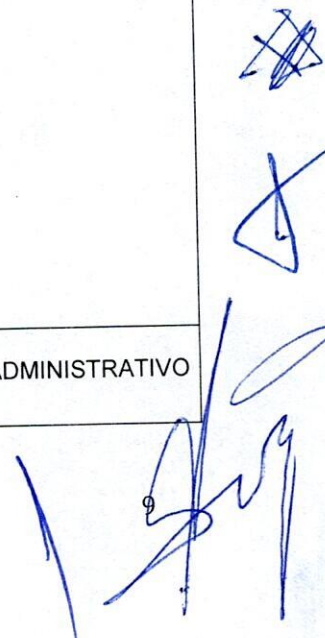



7	EL ÁREA ADMINISTRATIVA INGRESA EN EL SISTEMA DE MATERIALES LA SOLICITUD DE COMPRA ANEXANDO LO SIGUIENTE:	ADMINISTRATIVO
1	SOLICITUD DE COTIZACIÓN AL PROVEEDOR	ÁREA EJECUTORA
2	SI FUE POR CORREO EL CORREO DONDE SE LE SOLICITÓ LA COTIZACIÓN	
3	EL CORREO DONDE RECIBIMOS LA RESPUESTA	
4	IMPRIMIR LA COTIZACIÓN DEL PROVEEDOR	
5	FACTURA DE QUIEN RESULTE SELECCIONADO PARA LA COMPRA (PDF, XML, VERIFICACIÓN DE FACTURA)	
8	AUTORIZACIÓN EN EL SISTEMA DE RECURSOS MATERIALES POR PARTE DEL COMITÉ DE ADQUISICIONES (10 DÍAS)	OFICIALÍA
9	REVISIÓN POR PARTE DE OFICIALÍA (3 DÍAS) Y SI RECIBE LAS FACTURAS EN EL PRIMER LUNES DEL MES O BIEN ANTES	
10	TESORERÍA PAGA EL 3ER JUEVES DEL MES	TESORERÍA

NOTA: CONSIDERAR EL VALOR DE UMA VIGENTE.

NOTA: EL ÁREA REQUIRIENTE DEBERÁ DAR SEGUIMIENTO A TODO EL PROCESO HASTA LA OBTENCIÓN DE LA COMPRA SOLICITADA, EL ÁREA ADMINISTRATIVA SERÁ AUXILIAR DURANTE EL PROCESO, POR LO QUE EL ÁREA EJECUTORA SERÁ RESPONSABLE DE QUE LAS COMPRAS SE REALICEN A SU DEBIDO TIEMPO Y CONDICIONES.

COMPRAS TIPO "C" HASTA \$1'247,011.20 (36 UMA ANUAL)		RESPONSABLE
1	SOLICITAR TECHO FINANCIERO A TESORERÍA (IMPORTE CON I.V.A.)	ADMINISTRATIVO
2	RESPUESTA DEL TECHO FINANCIERO POR PARTE DE TESORERÍA:	
	FUENTE DE FINANCIAMIENTO	
	PROYECTO	
	CUENTA	
	UNIDAD ADMINISTRATIVA	
	IMPORTE AUTORIZADO	
3	SOLICITUD AL COMITÉ DE ADQUISICIONES:	ADMINISTRATIVO
A	SOLICITUD DETALLANDO EL BIEN, MONTO SIN IVA, EL USO QUE SE LE DARÁ	ÁREA REQUIRIENTE
B	OFICIO SOLICITUD Y RESPUESTA DE LA SUFICIENCIA PRESUPUESTAL (TECHO FIN)	
C	INVESTIGACIÓN DE MERCADO (POR LO MENOS 3 COTIZACIONES CON VIGENCIA DE 30 DÍAS) DEBERÁ ESTAR ESCRITA DICHA LEYENDA EN LA COTIZACIÓN	
D	FICHA TÉCNICA (CATÁLOGO DE CONCEPTOS)	ÁREA REQUIRIENTE
4	DESPUÉS DE RECIBIDA LA SOLICITUD POR PARTE DEL COMITÉ:	COMITÉ DE
A	EL COMITÉ INCLUIRÁ LA SOLICITUD EN EL ORDEN DEL DÍA DE LA SESIÓN ORDINARIA O EXTRAORDINARIA	
B	APROBADA LA SOLICITUD POR PARTE DE LOS INTEGRANTES DEL COMITÉ	
D	EL COMITÉ TIENE 5 DÍAS PARA RECIBIR LAS COTIZACIONES	
E	UNA VEZ RECIBIDAS LA COTIZACIONES EN TIEMPO Y FORMA, SE INCLUIRÁ EN EL ORDEN DEL DÍA DE LA SESIÓN CORRESPONDIENTE PUDIENDO SE	



	ORDINARIA O EXTRAORDINARIA, SE ABREN LOS SOBRES Y SE REALIZA EL CUADRO COMPARATIVO	ADQUISICIONES
F	DESPUÉS DE APROBADA LA SOLICITUD POR LOS INTEGRANTES DEL COMITÉ SE ELABORA EL OFICIO DE FALLO Y EL CONTRATO	
5	EL ÁREA DE ADQUISICIONES SUBE EL CONTRATO AL SISTEMA DE MATERIALES	
6	SE SOLICITA AL PROVEEDOR ADJUDICADO LA FACTURA EN PDF, XML Y VALIDACIÓN ANTE EL SAT	ADMINISTRATIVO
7	SE CAPTURA EN EL SISTEMA DE MATERIALES LA REQUISICIÓN DE COMPRA	ADMINISTRATIVO
8	REVISIÓN POR PARTE DE OFICIALÍA (3 DÍAS) Y SI RECIBE LAS FACTURAS EN EL PRIMER LUNES DEL MES O BIEN ANTES	OFICIALÍA
9	TESORERÍA PAGA EL 3ER JUEVES DEL MES	TESORERÍA

NOTA: CONSIDERAR EL VALOR DE UMA VIGENTE.

NOTA: EL ÁREA REQUIRIENTE DEBERÁ DAR SEGUIMIENTO A TODO EL PROCESO HASTA LA OBTENCIÓN DE LA COMPRA SOLICITADA, EL ÁREA ADMINISTRATIVA SERÁ AUXILIAR DURANTE EL PROCESO, POR LO QUE EL ÁREA EJECUTORA SERÁ RESPONSABLE DE QUE LAS COMPRAS SE REALICEN A SU DEBIDO TIEMPO Y CONDICIONES.

SE ANEXA EJEMPLO DE COTIZACIÓN

INVITACION MINIMO 3 PROVEEDORES HASTA \$1'870,516.80 (54 UMA ANUAL)		RESPONSABLE
1	SOLICITAR TECHO FINANCIERO A TESORERÍA (IMPORTE CON I.V.A.)	ADMINISTRATIVO
2	RESPUESTA DEL TECHO FINANCIERO POR PARTE DE TESORERÍA:	
	FUENTE DE FINANCIAMIENTO	
	PROYECTO	
	CUENTA	
	UNIDAD ADMINISTRATIVA	
	IMPORTE AUTORIZADO	
3	SOLICITUD AL COMITÉ DE ADQUISICIONES:	ÁREA REQUIRIENTE
A	SOLICITUD DETALLANDO EL BIEN, MONTO SIN IVA, EL USO QUE SE LE DARÁ	
B	OFICIO SOLICITUD Y RESPUESTA DE LA SUFICIENCIA PRESUPUESTAL (TECHO FIN)	
C	INVESTIGACIÓN DE MERCADO (POR LO MENOS 3 COTIZACIONES CON VIGENCIA DE 30 DÍAS)	
D	FICHA TÉCNICA (CATÁLOGO DE CONCEPTOS)	COMITÉ DE ADQUISICIONES
4	DESPUÉS DE RECIBIDA LA SOLICITUD POR PARTE DEL COMITÉ:	
A	EL COMITÉ INCLUIRÁ LA SOLICITUD EN EL ORDEN DEL DÍA DE LA SESIÓN ORDINARIA O EXTRAORDINARIA	
B	APROBADA LA SOLICITUD POR PARTE DE LOS INTEGRANTES DEL COMITÉ	



5	EL ÁREA REQUIRIENTE ELABORARÁ CONVOCATORIA Y COMITÉ DE ADQUISICIONES ELABORA LAS BASES DE LICITACIÓN PARA PUBLICARLAS EN EL PERIÓDICO OFICIAL DEL ESTADO DE CHIHUAHUA, ASÍ COMO EN OTROS PERIÓDICOS	
6	COMITÉ DE ADQUISICIONES PROGRAMA LAS REUNIONES PARA JUNTA DE ACLARACIONES, APERTURA DE PROPUESTAS Y FALLO, PROGRAMA FECHA Y HORA PARA FIRMA DE CONTRATOS	
7	EL ÁREA DE ADQUISICIONES SUBE EL CONTRATO AL SISTEMA DE MATERIALES	
8	SE SOLICITA AL PROVEEDOR ADJUDICADO LA FACTURA EN PDF, XML Y VALIDACIÓN ANTE EL SAT	ADMINISTRATIVO
9	SE CAPTURA EN EL SISTEMA DE MATERIALES LA REQUISICIÓN DE COMPRA	
10	REVISIÓN POR PARTE DE OFICIALÍA (3 DÍAS) Y SI RECIBE LAS FACTURAS EN EL PRIMER LUNES DEL MES O BIEN ANTES	OFICIALÍA
11	TESORERÍA PAGA EL 3ER JUEVES DEL MES	TESORERÍA

NOTA: CONSIDERAR EL VALOR DE UMA VIGENTE.

17. MECÁNICA OPERATIVA

PROCESO DE OPERACIÓN DEL PROGRAMA

- A) El programa iniciara la 2ª semana de marzo.
- B) Los documentos mencionados serán entregados por el beneficiario al momento de la visita del presidente municipal y director de desarrollo social.
- C) El programa estará a cargo de la unidad de comité de vecinos, de la dirección de desarrollo social del municipio de Cuauhtémoc chihuahua, con domicilio en avenida allende no. 15 zona centro cd. Cuauhtémoc chihuahua C.P. 31500 teléfono 625-58-1-92-00 ext. 75089.
- D) El área ejecutora deberá mantener siempre un expediente completo de todos los programas, incluyendo beneficiarios atendidos, así como el control, organización e información financiera que será requerido por parte de dirección de desarrollo social.

PROCESO DE OPERACIÓN DEL EVENTO

Se deberán entregar a la dirección de desarrollo social con un mínimo de 5 días de anticipación los siguientes formatos:

1. Ficha técnica del evento
2. Oficio de invitación al c. presidente municipal
3. Protocolo de invitación a regidores
4. Protocolo de invitación a directores
5. Ficha de organización del presídium
6. Orden del día
7. Oficio de solicitud de maestro de ceremonias
8. Oficio de invitación a comunicación social

nota: se anexan al presente documento todos los formatos anteriores.

La organización previa al evento deberá ser considerada por parte del jefe de área responsable.



18. SEGUIMIENTO, SUPERVISIÓN, CONTROL Y AUDITORÍA

SEGUIMIENTO

PARA LA MEJORA PERMANENTE DEL PROGRAMA, ASÍ COMO PARA LA INTEGRACIÓN DE INFORMES, LA SINDICATURA DEL MUNICIPIO DE CUAUHTÉMOC CHIH. LLEVARÁ A CABO EL SEGUIMIENTO A LOS RECURSOS ASIGNADOS AL PROGRAMA.

ASIMISMO, ACORDARÁ CON LA UNIDAD DE COMITE DE VECINOS SU PARTICIPACIÓN EN EL SEGUIMIENTO INTEGRAL A LAS ACCIONES DEL PROGRAMA.

DE IGUAL MANERA, TODA LA INFORMACIÓN REFERENTE AL PROGRAMA ESTARÁ SUJETA A SUPERVISIÓN DE AUDITORÍA Y EN ALGUNOS CASOS DEL ÓRGANO INTERNO DE CONTROL.

SUPERVISIÓN

LA DIRECCIÓN DE DESARROLLO SOCIAL A TRAVÉS DEL ENCARGADO DE SUPERVISIÓN EVALUARÁ Y SUPERVISARÁ LO MENCIONADO A CONTINUACIÓN:

1. PROCESO DE INSCRIPCIÓN
2. REQUISITOS
3. ANÁLISIS FINANCIERO DEL PROGRAMA
4. PROCESO DE ENTREGA DEL APOYO
5. EXPEDIENTES EN ORDEN Y EN SU POSESIÓN
6. CIERRE DEL PROGRAMA

CONTROL Y AUDITORÍA

LA UNIDAD DE COMITÉ DE VECINOS RESPONSABLE DEL PROGRAMA ASI COMO LA DIRECCIÓN DE DESARROLLO SOCIAL SERÁN RESPONSABLES DE LA SUPERVISIÓN DIRECTA DE LAS ACCIONES, ASÍ COMO DE VERIFICAR QUE EN SU EJECUCIÓN SE CUMPLA LA NORMATIVIDAD APLICABLE, ASIMISMO LA UNIDAD DE COMITÉ DE VECINOS SERÁ RESPONSABLE DE VERIFICAR

EL SEGUIMIENTO AL AVANCE Y ENTREGA DE LAS ACCIONES, ASÍ COMO DE LA SOLICITUD Y RESGUARDO DE LA COMPROBACIÓN DOCUMENTAL DEL GASTO EJERCIDO, FIRMADA POR LA INSTANCIA EJECUTORA, EN LOS PLAZOS ESTABLECIDOS EN ESTAS REGLAS DE OPERACIÓN, DEJANDO EVIDENCIA DE LA CONFIRMACIÓN DE SU AUTENTICIDAD EN LOS MEDIOS ELECTRÓNICOS IMPLEMENTADOS POR LA AUTORIDAD FISCAL Y ASEGURAR SU DEBIDO RESGUARDO.

LA DIRECCIÓN DE DESARROLLO SOCIAL Y COMITÉ DE VECINOS EN EL PROGRAMA DE VISITAS DOMICILIARIAS, DARÁ TODAS LAS FACILIDADES A DICHAS INSTANCIAS FISCALIZADORAS PARA REALIZAR, LOS ACTOS DE FISCALIZACIÓN QUE CONSIDEREN NECESARIOS (AUDITORÍAS, VISITAS, INTERVENCIONES DE CONTROL INTERNO, EVALUACIONES DE POLÍTICAS PÚBLICAS, VERIFICACIONES DE CALIDAD, O CUALQUIER OTRO) Y EN EL MOMENTO EN QUE LO JUZGUEN PERTINENTE; ASIMISMO, EFECTUARÁN LAS ACCIONES NECESARIAS PARA DAR ATENCIÓN A LAS RECOMENDACIONES PLANTEADAS EN CADA UNA DE LAS OBSERVACIONES Y/O RECOMENDACIONES, INDEPENDIEMENTE DE LAS SANCIONES A QUE HUBIERE LUGAR. POR LA INOBSERVANCIA DE ESTA DISPOSICIÓN LA UNIDAD RESPONSABLE DEL PROGRAMA DETERMINARÁ CON BASE EN LO ANTERIOR SI SUSPENDE O LIMITA LA MINISTRACIÓN DE LOS RECURSOS MUNICIPALES.



POR PARTE DE DIRECCIÓN DE DESARROLLO SOCIAL

1. FORMATO DE SEGUIMIENTO Y CONTROL DEL PROGRAMA EL CUAL SE ANEXA AL PRESENTE DOCUMENTO.
2. ENCUESTAS: SE REALIZARÁN ENCUESTAS CON UNA PERIODICIDAD DE 3 MESES AL 10% DE LOS BENEFICIARIOS DE CADA PROGRAMA, REPORTE QUE SE DEBERÁ ENTREGAR A LA DIRECCIÓN DE DESARROLLO SOCIAL. SE DEBE LLEVAR A CABO UN LISTADO CON LAS PERSONAS ENCUESTADAS, INCLUYENDO NOMBRE DEL PROGRAMA, NOMBRE COMPLETO DEL BENEFICIARIO, NÚMERO DE FOLIO, TELÉFONO, ASÍ COMO UN REPORTE FINAL DONDE SE CONCENTREN LAS CANTIDADES DE OPINIONES EN EL SIGUIENTE FORMATO:

PUNTUALIDAD DE ENTREGA DEL APOYO	CALIFICACIÓN DEL SERVICIO				IMPORTANCIA DEL APOYO SEGÚN BENEFICIARIO			CALIDAD DEL APOYO			
	MALO	REGULAR	BUENO	MUY BUENO	NO ME SIRVIÓ	ME SIRVIÓ POCO	ME SIRVIÓ MUCHO	MALO	REGULAR	BUENO	MUY BUENO

DE IGUAL MANERA, SE DEBERÁN INCLUIR LOS VALORES REPRESENTADOS EN PORCENTAJE.

19. TRANSPARENCIA, DIFUSIÓN Y RENDICIÓN DE CUENTAS

A FIN DE GARANTIZAR LA TRANSPARENCIA EN EL EJERCICIO DE LOS RECURSOS, EL DEPARTAMENTO DE COMITÉ DE VECINOS LLEVARÁ A CABO CON TRANSPARENCIA CADA UNO DE SUS PROGRAMAS EN COORDINACIÓN CON TRANSPARENCIA DE DESARROLLO SOCIAL Y TRANSPARENCIA MUNICIPAL.

20. QUEJAS Y DENUNCIAS

CUALQUIER PERSONA PODRÁ PRESENTAR QUEJAS Y DENUNCIAS ANTE LAS INSTALACIONES CORRESPONDIENTES EN CASO DE OBSERVAR CUALQUIER HECHO, ACTO U OMISIÓN QUE PRODUZCA CONSECUENCIAS O DAÑOS AL PLENO EJERCICIO DE LOS PROGRAMAS DEL DEPARTAMENTO DE COMITÉ DE VECINOS, QUE CONTRAVENGA CON LAS PRESENTES REGLAS DE OPERACIÓN Y DEMÁS LINEAMIENTOS NORMATIVOS CORRESPONDIENTES.

LAS QUEJAS Y DENUNCIAS SERÁN REMITIDAS AL DEPARTAMENTO DE COMITÉ DE VECINOS AL TELEFONO: 6255819200 EXT.75089 O AL CORREO ELECTRÓNICO: fcarmona@municipiocuauhtemoc.com.mx

21. AVISO PRIVACIDAD

AVISO DE PRIVACIDAD SIMPLIFICADO LA DIRECCIÓN DE DESARROLLO SOCIAL DEL MUNICIPIO DE CUAUHTÉMOC CHIHUAHUA ES EL RESPONSABLE DEL TRATAMIENTO DE LOS DATOS PERSONALES QUE NOS PROPORCIONE.

SUS DATOS PERSONALES SON RECABADOS POR PARTE DEL PERSONAL DE LA DIRECCIÓN DE DESARROLLO SOCIAL, ÚNICA Y EXCLUSIVAMENTE PARA INFORMACIÓN ESTADÍSTICA AL



INTERIOR DEL ÁREA DE COMITÉ DE VECINOS ASÍ MISMO EL USO DE LOS DATOS PROPORCIONADOS TIENEN EL OBJETIVO DE CONOCER LAS PRINCIPALES NECESIDADES DE LOS CIUDADANOS DE LA CIUDAD DE CUAUHTÉMOC CHIHUAHUA, PARA CREAR ESTRATEGIAS, PROYECTOS Y PROGRAMAS EN EL EJERCICIO 2023.

DE MANERA ADICIONAL, UTILIZAREMOS SU INFORMACIÓN PERSONAL PARA LAS SIGUIENTES FINALIDADES QUE NO SON NECESARIAS, PERO QUE NOS PERMITEN Y FACILITAN BRINDARLE UNA MEJOR ATENCIÓN, ASÍ COMO PODER POSTULARLO COMO BENEFICIARIO DE FUTUROS APOYOS Y PROGRAMAS SOCIALES QUE TIENE NUESTRA INSTITUCIÓN.

PARA LLEVAR A CABO LAS FINALIDADES DESCRITAS EN EL PRESENTE AVISO DE PRIVACIDAD, SE SOLICITARÁN LOS SIGUIENTES DATOS PERSONALES, DATOS DE CONTACTO, NOMBRE COMPLETO, EDAD, TELÉFONO, DIRECCIÓN DE SU DOMICILIO, ESTADO CIVIL, Y SU ADHERENCIA A PROGRAMAS DE BENEFICENCIA SOCIAL.

LA CONFIDENCIALIDAD Y PROTECCIÓN DE LOS MISMOS, ESTÁN GARANTIZADAS DE CONFORMIDAD CON LOS ESTÁNDARES ESTABLECIDOS EN LA LEY GENERAL DE PROTECCIÓN DE DATOS PERSONALES EN POSESIÓN DE SUJETOS OBLIGADOS, POR TANTO NO SE REALIZARÁN TRANSFERENCIAS DATOS PERSONALES, SALVO AQUÉLLAS QUE SEAN NECESARIAS PARA ATENDER REQUERIMIENTOS DE INFORMACIÓN DE UNA AUTORIDAD COMPETENTE, EN EJERCICIO DE SUS ATRIBUCIONES Y QUE ESTÉN DEBIDAMENTE FUNDADOS Y MOTIVADOS. ASIMISMO, SE LE INFORMA QUE NO SERÁ REQUERIDO SU CONSENTIMIENTO PARA REALIZAR LAS MISMAS, CONFORME A LO DISPUESTO EN EL ARTÍCULO 70, FRACCIONES I Y III DE LA LEY GENERAL DE PROTECCIÓN DE DATOS PERSONALES EN POSESIÓN DE SUJETOS OBLIGADOS.

PARA MAYOR INFORMACIÓN ACERCA DEL TRATAMIENTO Y DE LOS DERECHOS QUE PUEDE HACER VALER, USTED PUEDE COMUNICARSE VÍA CORREO ELECTRÓNICO A TRAVÉS DE LA SIGUIENTE DIRECCIÓN: fcarmona@municipiocuautehmoc.com.mx

22. PROTECCIÓN DE RECURSOS EN ÉPOCA ELECTORAL Y COMBATE A LA CORRUPCIÓN

PARA LA PROTECCIÓN Y EJECUCIÓN DE LOS RECURSOS EMANADOS DEL PROGRAMA SE ATENDERÁN LAS MEDIDAS DE CARÁCTER PERMANENTE, CONTENIDAS EN LAS LEYES FEDERALES Y LOCALES QUE SEAN APLICABLES, ASÍ COMO LOS LINEAMIENTOS Y MARCO NORMATIVO EMITIDO PREVIAMENTE A LOS PROCESOS ELECTORALES FEDERALES, ESTATALES Y MUNICIPALES, CON EL OBJETIVO DE QUE LOS RECURSOS NO SEAN UTILIZADOS PARA FINES PARTICULARES, PARTIDISTAS Y/O POLÍTICOS.



ATENTAMENTE,

**ELÍAS HUMBERTO PÉREZ MENDOZA
PRESIDENTE MUNICIPAL**

**ING. MIGUEL ANGEL HOLGUIN GARCIA
DIRECTOR DE DESARROLLO SOCIAL**

**ING. LUIS GERARDO PIMENTEL OCHOA
COORDINADOR ADMINISTRATIVO**

**LIC. ALBA IDOLINA CARAVEO SALVIDREZ
JEFE ADMINISTRATIVO DE DESARROLLO SOCIAL**

**PROFR. SERGIO VENZOR GARDEA
COORDINADOR DE COMITÉ DE VECINOS**