



DIRECCIÓN DE DESARROLLO SOCIAL

ÁREA: ATENCIÓN CIUDADANA

LINEAMIENTOS DE PROGRAMA:
"APOYOS ESPECIALES"

ENERO 2022

2022. AÑO DEL CENTENARIO DE LA LLEGADA DE LA COMUNIDAD MENONITA A CHIHUAHUA



ACUERDO MEDIANTE EL CUAL SE ESTABLECEN LAS REGLAS DE OPERACIÓN DEL PROGRAMA DE APOYOS ESPECIALES DE LA DIRECCIÓN DE DESARROLLO SOCIAL

INTRODUCCIÓN

EL PRESENTE DOCUMENTO PRETENDE DAR A CONOCER CÓMO SE LLEVARÁ A CABO EL PROGRAMA MUNICIPAL DE APOYOS ESPECIALES DURANTE EL AÑO 2022. EL CUAL ESTÁ DIRIGIDO A LA POBLACIÓN QUE POR SU CONDICIÓN SOCIAL SE ENCUENTRA EN SITUACIÓN DE POBREZA, BUSCANDO CONTRIBUIR A LA IGUALDAD DE OPORTUNIDADES PARA QUE TODOS LOS CUAUHTEMENSES MEJOREN SU CALIDAD DE VIDA MEDIANTE EL ACCESO A UNA VIDA DIGNA.

1. ANTECEDENTES Y DIAGNÓSTICO

DE ACUERDO CON LOS EJES RECTORES DEL PLAN MUNICIPAL DE DESARROLLO 2021-2024 QUE SON EN PRIMER LUGAR "NUESTRA GENTE, SALUD PAZ Y TRANQUILIDAD", ENFOCADOS EN EL PUNTO DE RECONSTRUCCIÓN DEL TEJIDO SOCIAL, LA DIRECCIÓN DE DESARROLLO SOCIAL CUENTA CON UN RECURSO PARA APOYAR A LAS FAMILIAS CUAUHTEMENSES CUANDO POR ALGUNA SITUACIÓN EXTRAORDINARIA SE VIERAN AFECTADOS DE ALGUNA MANERA EN LA CUAL SE PONGA EN RIESGO LA CALIDAD DE VIDA EN CUALQUIERA DE LOS ASPECTOS BÁSICOS DE DIGNIDAD HUMANA COMO LO SON EL ACCESO A LA SALUD, EDUCACIÓN, CALIDAD Y ESPACIOS DE VIVIENDA, SEGURIDAD, ALIMENTACIÓN Y BIENESTAR.

EN LA ACTUALIDAD EL PANORAMA DEL MUNICIPIO DE CUAUHTÉMOC ES EL SIGUIENTE; EN CONSIDERACIÓN DE LOS DATOS DEL CENSO DE POBLACIÓN Y VIVIENDA DE INEGI 2020, RESIDEN EN LAS 180 LOCALIDADES DEL MUNICIPIO 180,638 PERSONAS, DE LAS CUALES EL 48.95% SON HOMBRES Y EL 51.05% MUJERES. LA POBLACIÓN DEL MUNICIPIO REPRESENTA EL 4.83% DEL TOTAL ESTATAL Y LA DENSIDAD DE POBLACIÓN ES DE 48.50 HABITANTES/KM². LA EDAD PROMEDIO DE LOS HABITANTES ES DE 28 AÑOS CON UNA TASA DE ALFABETIZACIÓN DEL 97.5%, LO CUAL LO CONVIERTE EN UN MUNICIPIO JOVEN CON UNA BASE ECONÓMICAMENTE ACTIVA IMPORTANTE. DE LOS 180,638 HABITANTES EXISTEN 7 MIL 379 PERSONAS CON ALGUNA DISCAPACIDAD, 2 MIL 146 MÁS CON PROBLEMAS DE CONDICIÓN MENTAL Y 19 MIL 655 CON ALGUNA OTRA LIMITACIÓN FÍSICA. EN CUANTO AL NÚMERO DE VIVIENDAS ES DE 68 MIL 188, DE LAS CUALES 56 MIL 914

2022. AÑO DEL CENTENARIO DE LA LLEGADA DE LA COMUNIDAD MENONITA A CHIHUAHUA





ESTÁN SIENDO HABITADAS, 9 MIL 105 ESTÁN DESHABITADAS Y 2 MIL 169 SON DE USO TEMPORAL, EL PROMEDIO DE HABITANTES POR VIVIENDA ES DE 3.2. DENTRO DE ESTOS

DATOS, SE OBSERVA UN AVANCE IMPORTANTE EN INFRAESTRUCTURA DE HOGARES, PUES ÚNICAMENTE EL 0.4% DE LAS VIVIENDAS DEL MUNICIPIO CUENTAN CON PISO DE TIERRA, 97.8% CUENTA CON ACCESO A AGUA ENTUBADA Y 98.8% DE LOS HOGARES CON ACCESO A LÍNEAS DE DRENAJE. ASÍ MISMO, DE ACUERDO A LA MÁS RECIENTE INFORMACIÓN DEL CONSEJO NACIONAL PARA LA EVALUACIÓN DE LA POLÍTICA SOCIAL, CONEVAL, EL 31.8% DE LA POBLACIÓN DEL MUNICIPIO SE ENCUENTRA EN SITUACIÓN DE POBREZA MODERADA, 1.6% VIVIENDO EN POBREZA EXTREMA Y UN 45% CON UN INGRESO POR DEBAJO DE LA LÍNEA DE BIENESTAR.

ANTE ESTA SITUACIÓN DESDE EL 10 DE SEPTIEMBRE DEL 2021 SE PUSO EN MARCHA EL PROGRAMA VISITÁNDOTE EL CUAL TIENE COMO PRINCIPAL OBJETIVO TIPIFICAR LAS DIFERENTES NECESIDADES DE LOS CIUDADANOS ASÍ COMO SENSIBILIZAR A LOS SERVIDORES PÚBLICOS ANTE LAS CARENCIAS Y VULNERABILIDADES QUE PADECEN LAS PERSONAS CON MAYOR GRADO DE REZAGO SOCIAL ES ASÍ QUE DENTRO DE LA ZONA URBANA DEL MUNICIPIO DE CUAUHTÉMOC CHIHUAHUA SE HAN DETECTADOS 3 GRANDES POLÍGONOS DE ATENCIÓN PRIORITARIA DENTRO DE LOS AGEBS QUE NOS MARCA CONEVAL, EN LOS CUALES SE TIENEN IDENTIFICADOS MAYOR PREVALENCIA DE PERSONAS EN SITUACIÓN DE POBREZA Y REZAGO SOCIAL. EN LOS CUALES SE VIVEN NECESIDADES MUY DIVERSAS QUE COMPROMETEN EL ACCESO A UNA VIDA DIGNA Y DE CALIDAD.

ASIMISMO, CON LA FINALIDAD DE FAVORECER LA INCORPORACIÓN DE PERSONAS QUE ENFRENTAN MAYORES BARRERAS DE ACCESO UNA VIDA DIGNA Y DE CALIDAD LA DIRECCIÓN DE DESARROLLO SOCIAL DESTINARÁ RECURSOS ECONÓMICOS QUE FACILITEN EL ACCESO A OPORTUNIDADES DE CAMBIO Y MEJORAMIENTO DE LAS CONDICIONES DE VIDA DE LAS PERSONAS CON ALTO GRADO DE VULNERABILIDAD O DE MARGINACIÓN SOCIAL.

2. GLOSARIO DE TÉRMINOS Y DEFINICIONES

BENEFICIARIOS: AQUELLAS PERSONAS QUE FORMAN PARTE DE LA POBLACIÓN ATENDIDA POR LOS PROGRAMAS DE DESARROLLO SOCIAL QUE CUMPLEN LOS REQUISITOS DE LA NORMATIVIDAD CORRESPONDIENTE.

2022. AÑO DEL CENTENARIO DE LA LLEGADA DE LA COMUNIDAD MENONITA A CHIHUAHUA

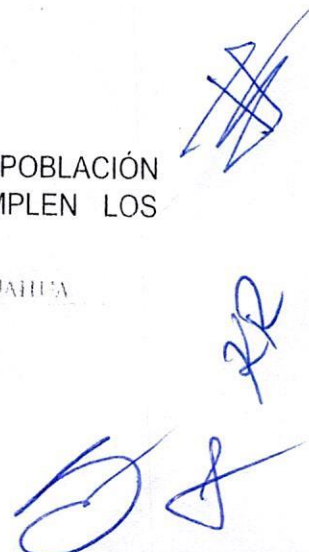



CLAVE ÚNICA DE REGISTRO DE POBLACIÓN (CURP).- CÓDIGO ALFANUMÉRICO ÚNICO DE IDENTIDAD DE 18 CARACTERES UTILIZADO PARA IDENTIFICAR OFICIALMENTE TANTO A MEXICANOS RESIDENTES EN EL EXTRANJERO COMO A CIUDADANOS MEXICANOS QUE HABITAN EN EL TERRITORIO NACIONAL.

CONTRALORÍA SOCIAL.- ES EL MECANISMO DE LAS PERSONAS BENEFICIARIAS, DE MANERA ORGANIZADA, PARA VERIFICAR EL CUMPLIMIENTO DE LAS METAS Y LA CORRECTA APLICACIÓN DE LOS RECURSOS PÚBLICOS ASIGNADOS A LOS PROGRAMAS DE DESARROLLO SOCIAL.

DATOS PERSONALES.- CUALQUIER INFORMACIÓN CONCERNIENTE A UNA PERSONA FÍSICA IDENTIFICADA O IDENTIFICABLE. SE CONSIDERA QUE UNA PERSONA ES IDENTIFICABLE CUANDO SU IDENTIDAD PUEDA DETERMINARSE DIRECTA O INDIRECTAMENTE A TRAVÉS DE CUALQUIER INFORMACIÓN.

DEMANDA CIUDADANA.- SON LAS SOLICITUDES DE INFORMACIÓN, CONSULTAS, RECONOCIMIENTOS, INCONFORMIDADES, SUGERENCIAS Y QUEJAS PLANTEADAS POR LOS/AS BENEFICIARIOS/AS, ASÍ COMO POR LA POBLACIÓN EN GENERAL, DIRECTAMENTE EN LAS OFICINAS DE LA COORDINACIÓN NACIONAL, SUS OFICINAS DE REPRESENTACIÓN, SEDES AUXILIARES O A TRAVÉS DE ALGÚN MEDIO DE ATENCIÓN (TELÉFONO, AUDIENCIA O MEDIOS DIGITALES) SEÑALADO EN EL NUMERAL 8 DE LAS PRESENTES REGLAS DE OPERACIÓN..

LGDS.- LEY GENERAL DE DESARROLLO SOCIAL.

LINEAMIENTOS.- CUALQUIER NORMA, ORDENAMIENTO O DOCUMENTO QUE DERIVA EN OBLIGACIONES O ACCIONES PARA LOS SERVIDORES PÚBLICOS, LOS CIUDADANOS, LAS UNIDADES ADMINISTRATIVAS O LAS INSTITUCIONES INTERVENCIÓN PÚBLICA. CUALQUIER TIPO DE ACCIÓN LLEVADA A CABO POR LA ADMINISTRACIÓN PÚBLICA CARACTERIZADA POR SER UN CONJUNTO DE BIENES Y SERVICIOS ARTICULADOS ENTRE SÍ Y VINCULADOS AL LOGRO DE UN OBJETIVO, YA SEA UN PROYECTO, PROGRAMA, ESTRATEGIA O POLÍTICA PÚBLICA.

LÍNEA BASE.- VALOR DEL INDICADOR QUE SE ESTABLECE COMO PUNTO DE PARTIDA PARA EVALUARLO Y DARLE SEGUIMIENTO.

LÍNEA DE BIENESTAR MÍNIMO-LÍNEA DE POBREZA EXTREMA POR INGRESOS.- EQUIVALE AL COSTO DE LA CANASTA ALIMENTARIA QUE PERMITE IDENTIFICAR A LA POBLACIÓN QUE, AUN AL HACER USO DE TODO SU INGRESO EN LA COMPRA DE ALIMENTOS, NO PUEDE ADQUIRIR LO INDISPENSABLE PARA TENER UNA NUTRICIÓN ADECUADA.

MATRIZ DE INDICADORES PARA RESULTADOS (MIR).- ES UNA HERRAMIENTA DE PLANEACIÓN QUE EN FORMA RESUMIDA, SENCILLA Y ARMÓNICA ESTABLECE CON CLARIDAD LOS OBJETIVOS DE UN PROGRAMA, INCORPORA LOS INDICADORES QUE MIDEN DICHS OBJETIVOS Y SUS RESULTADOS ESPERADOS. TAMBIÉN IDENTIFICA LOS

2022. AÑO DEL CENTENARIO DE LA LLEGADA DE LA COMUNIDAD MENONITA A CUHUATLÁN



MEDIOS PARA OBTENER Y VERIFICAR LA INFORMACIÓN DE LOS INDICADORES E INCLUYE LOS RIESGOS Y CONTINGENCIAS QUE PUEDEN AFECTAR EL DESEMPEÑO DEL PROGRAMA.

MARCO LÓGICO (MML). - HERRAMIENTA DE PLANEACIÓN ESTRATÉGICA BASADA EN LA ESTRUCTURACIÓN Y SOLUCIÓN DE PROBLEMAS, QUE PERMITE ORGANIZAR DE MANERA SISTEMÁTICA Y LÓGICA LOS OBJETIVOS DE UN PROGRAMA Y SUS RELACIONES DE CAUSALIDAD; IDENTIFICAR Y DEFINIR LOS FACTORES EXTERNOS AL PROGRAMA QUE PUEDEN INFLUIR EN EL CUMPLIMIENTO DE LOS OBJETIVOS; EVALUAR EL AVANCE EN LA CONSECUCCIÓN DE LOS MISMOS, ASÍ COMO EXAMINAR EL DESEMPEÑO DEL PROGRAMA EN TODAS SUS ETAPAS. LA MML FACILITA EL PROCESO DE CONCEPTUALIZACIÓN Y DISEÑO DE PROGRAMAS. PERMITE FORTALECER LA VINCULACIÓN DE LA PLANEACIÓN CON LA PROGRAMACIÓN.

MONITOREO.- PROCESO CONTINUO QUE USA LA RECOLECCIÓN SISTEMÁTICA DE INFORMACIÓN, TAL COMO ANÁLISIS DE INDICADORES, ESTUDIOS, DIAGNÓSTICOS, ENTRE OTRAS, PARA ORIENTAR A LOS FUNCIONARIOS ACERCA DE LOS AVANCES EN EL LOGRO DE OBJETIVOS DE UNA INTERVENCIÓN PÚBLICA RESPECTO A LOS RESULTADOS ESPERADOS.

PADRÓN DE BENEFICIARIOS. RELACIÓN OFICIAL DE LAS PERSONAS, INSTITUCIONES, ORGANISMOS, ENTRE OTROS QUE RECIBEN BENEFICIOS DE UNA INTERVENCIÓN PÚBLICA Y CUYO PERFIL SOCIOECONÓMICO SE ESTABLECE EN LA NORMATIVA CORRESPONDIENTE.

NNA.- NIÑA(S), NIÑO(S) Y/O ADOLESCENTE(S). DE ACUERDO CON LO ESTIPULADO POR LA LEY GENERAL DE LOS DERECHOS DE NIÑAS, NIÑOS Y ADOLESCENTES, EN SU ARTÍCULO 5, SON NIÑAS Y NIÑOS LOS MENORES DE DOCE AÑOS, Y ADOLESCENTES LAS PERSONAS DE ENTRE DOCE AÑOS CUMPLIDOS Y MENOS DE DIECIOCHO AÑOS DE EDAD.

OBJETIVOS DE DESARROLLO SOSTENIBLE (ODS).- SON LOS COMPROMISOS ADOPTADOS POR LA ASAMBLEA GENERAL DE LA ORGANIZACIÓN DE LAS NACIONES UNIDAS, TRAS MÁS DE DOS AÑOS DE UN INTENSO PROCESO DE CONSULTAS PÚBLICAS Y NEGOCIACIONES, PARA GUIAR LAS ACCIONES DE LA COMUNIDAD INTERNACIONAL HASTA EL 2030. LOS ODS ESTÁN FORMULADOS PARA ERRADICAR LA POBREZA, PROMOVER LA PROSPERIDAD Y EL BIENESTAR PARA TODOS, PROTEGER EL MEDIO AMBIENTE Y HACER FRENTE AL CAMBIO CLIMÁTICO A NIVEL MUNDIAL. EN SU CONJUNTO, LOS 17 ODS Y SUS 169 METAS CONFORMAN LA AGENDA 2030 PARA EL DESARROLLO SOSTENIBLE, SON DE CARÁCTER INTEGRADO E INDIVISIBLE, DE ALCANCE MUNDIAL Y DE APLICACIÓN UNIVERSAL, TIENEN EN CUENTA LAS DIFERENTES REALIDADES, CAPACIDADES Y NIVELES DE DESARROLLO DE CADA PAÍS Y RESPETAN SUS POLÍTICAS Y PRIORIDADES NACIONALES.

2022. AÑO DEL CENTENARIO DE LA LLEGADA DE LA COMUNIDAD MEXICANA A CHIHUAHUA



PERSONAS PRESTADORAS DE SERVICIOS O SERVIDORAS PÚBLICAS.- PERSONAL QUE APOYA EN LAS TAREAS PARA LA IMPLEMENTACIÓN DE ESTE PROGRAMA Y DE ATENCIÓN EN LOS MÓDULOS DE ATENCIÓN.

POBLACIÓN OBJETIVO.- POBLACIÓN QUE EL PROGRAMA TIENE PLANEADO O PROGRAMADO ATENDER PARA CUBRIR LA POBLACIÓN POTENCIAL Y QUE CUMPLE CON LOS CRITERIOS DE ELEGIBILIDAD ESTABLECIDOS EN SU NORMATIVA.

POBREZA.- UNA PERSONA SE ENCUENTRA EN SITUACIÓN DE POBREZA CUANDO TIENE AL MENOS UNA DE LAS SEIS CARENCIAS SOCIALES (REZAGO EDUCATIVO, ACCESO A SERVICIOS DE SALUD, ACCESO A LA SEGURIDAD SOCIAL, CALIDAD Y ESPACIOS DE LA VIVIENDA, SERVICIOS BÁSICOS EN LA VIVIENDA Y ACCESO A LA ALIMENTACIÓN) Y SU INGRESO ESTÁ POR DEBAJO DE LA LÍNEA DE POBREZA POR INGRESOS.

VULNERABLES POR CARENCIAS SOCIALES.- POBLACIÓN NO POBRE QUE PRESENTA UNA O MÁS CARENCIAS SOCIALES, PERO CUYO INGRESO ES SUPERIOR A LA LÍNEA DE POBREZA POR INGRESOS.

VULNERABLES POR INGRESOS.- POBLACIÓN NO POBRE QUE NO PRESENTA CARENCIAS SOCIALES, PERO CUYO INGRESO ES INFERIOR O IGUAL A LA LÍNEA DE POBREZA EXTREMA POR INGRESOS.

ZONAS URBANAS.- LOCALIDADES CON 2,500 O MÁS HABITANTES DE ACUERDO CON LA METODOLOGÍA PARA LA MEDICIÓN MULTIDIMENSIONAL DE LA POBREZA.

3. OBJETIVOS GENERALES DEL PROGRAMA

GESTIONAR OPORTUNIDADES DE CAMBIO Y MEJORAMIENTO DE LAS CONDICIONES DE VIDA DE LAS PERSONAS QUE SE ENCUENTREN EN ESTADO DE VULNERABILIDAD POR CARENCIAS SOCIALES, POBREZA O MARGINACIÓN SOCIAL.

4. OBJETIVOS ESPECÍFICOS

- GESTIONAR APOYOS ESPECIALES PARA LA AYUDA DE LA CIUDADANÍA QUE PRESENTE CARENCIA SOCIAL
- CONTRIBUIR A LA IGUALDAD DE OPORTUNIDADES PARA QUE TODOS LOS CUAUHEMENSES MEJOREN SU CALIDAD DE VIDA

2022. AÑO DEL CENTENARIO DE LA LLEGADA DE LA COMUNIDAD MEXICANA A CUERNAVACA



5. COBERTURA

LA COBERTURA DEL PROGRAMA DE APOYOS ESPECIALES ESTÁ DESTINADA A NIVEL MUNICIPAL Y DENTRO DE LAS ZONAS DE ATENCIÓN PRIORITARIA O CON ALTOS ÍNDICES DE MARGINACIÓN Y REZAGO SOCIAL.

6. POBLACIÓN POTENCIAL

LA POBLACIÓN POTENCIAL PARA EL PRESENTE PROGRAMA SERÁ AQUELLA QUE SE ENCUENTRE CON GRADO DE MARGINACIÓN Y REZAGO SOCIAL QUE NO CUENTE CON EL RECURSO ECONÓMICO PARA EL MEJORAMIENTO DE SU NIVEL DE VIDA YA QUE DE ACUERDO A LA MÁS RECIENTE INFORMACIÓN DEL CONSEJO NACIONAL PARA LA EVALUACIÓN DE LA POLÍTICA SOCIAL, CONEVAL, EL 31.8% DE LA POBLACIÓN DEL MUNICIPIO SE ENCUENTRA EN SITUACIÓN DE POBREZA MODERADA, 1.6% VIVIENDO EN POBREZA EXTREMA Y UN 45% CON UN INGRESO POR DEBAJO DE LA LÍNEA DE BIENESTAR.

7. POBLACIÓN OBJETIVO

- PERSONA CON VULNERABILIDAD POR CARENCIAS SOCIALES
- PERSONAS INDÍGENAS PERTENECIENTES A UNA ETNIA ORIGINARIA DEL ESTADO
- PERSONAS DE LA COMUNIDAD MENONITA
- PERSONAS CON DISCAPACIDAD O VULNERABILIDAD POR FACTORES DE SALUD
- MUJERES CON VULNERABILIDAD POR CARENCIAS SOCIALES O CARENCIAS ECONÓMICAS
- ADULTOS MAYORES EN ESTADO DE DEPENDENCIA FÍSICO Y/O ECONÓMICO
- PROMOTORES DE CULTURA Y DEPORTE
- ARTISTAS Y DEPORTISTAS QUE ENALTEZCAN LA IMAGEN DEL MUNICIPIO SIN IMPORTAR SU NIVEL SOCIOECONÓMICO
- INSTITUCIONES EDUCATIVAS
- ASOCIACIONES CIVILES

NOTA: SE CONSIDERARÁ APOYO ESPECIAL TODA AQUELLA SOLICITUD QUE NO ENTRE EN NINGÚN PROGRAMA DE APOYO DE LOS YA ESTABLECIDOS DEL MUNICIPIO

8. POBLACIÓN ATENDIDA

SE DARÁ ATENCIÓN PRIORITARIA A PERSONAS QUE SE ENCUENTREN DENTRO DE LA POBLACIÓN OBJETIVO, CUMPLAN CON LOS CRITERIOS DE ELEGIBILIDAD Y QUE ADEMÁS RADIQUEN DENTRO DE LA CABECERA MUNICIPAL EN LOS AGEBS PRIORITARIOS DENTRO DE LAS ZONAS DE MAYOR MARGINACIÓN Y REZAGO SOCIAL.

2022. AÑO DEL CENTENARIO DE LA LLEGADA DE LA COMUNIDAD MENONITA A CHIHUAHUA

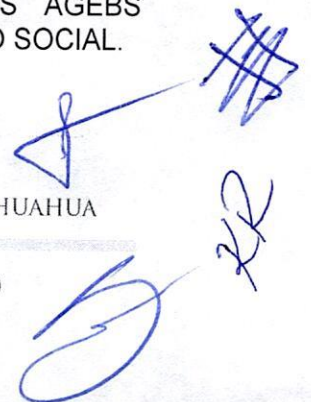



9. REQUISITOS

- DOCUMENTO DE IDENTIFICACIÓN VIGENTE:
CREDENCIAL PARA VOTAR
CLAVE ÚNICA DE REGISTRO DE POBLACIÓN
COPIA DE COMPROBANTE DE DOMICILIO NO MAYOR A TRES MESES
REGISTRO FEDERAL DE CONTRIBUYENTES
ESTUDIO SOCIOECONÓMICO
COTIZACIÓN DEL APOYO A SOLICITAR SEGÚN SEA EL CASO

CRITERIOS DE ELEGIBILIDAD

- TENER NACIONALIDAD MEXICANA POR NACIMIENTO O NATURALIZACIÓN
- RESIDIR DENTRO DE LA CABECERA MUNICIPAL
- CONTAR CON IDENTIFICACIÓN VIGENTE
- QUE EL RECEPTOR DEL APOYO TENGA SU NOMBRE, CURP Y RFC CORRECTOS
- QUE SU COMPROBANTE DE DOMICILIO NO SEA MAYOR A TRES MESES
- ACREDITAR LA NECESIDAD DEL APOYO MEDIANTE LA MAYOR EVIDENCIA POSIBLE
- NO HABER OBTENIDO NINGÚN APOYO DE ALGUNA OTRA DEPENDENCIA DE PRESIDENCIA MUNICIPAL NI DESCENTRALIZADO





10. PROCESO DE SELECCIÓN

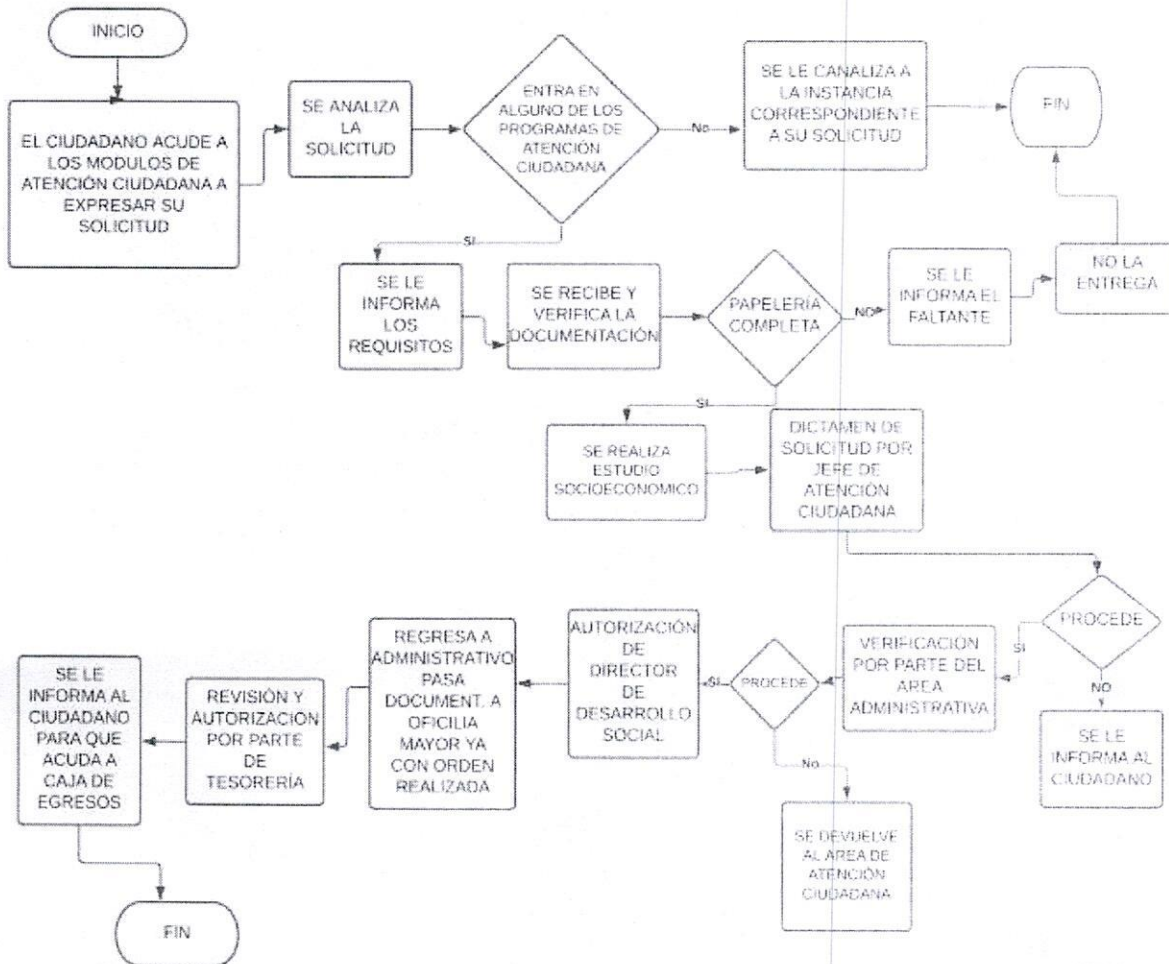

11. CARACTERÍSTICAS DEL APOYO

LOS BENEFICIARIOS DEL PROGRAMA RECIBEN DE LA PRESIDENCIA MUNICIPAL POR CONDUCTO DE LA DIRECCIÓN DE DESARROLLO SOCIAL EL APOYO ECONÓMICO, PARA LA RESOLUCIÓN DE PROBLEMAS DE LOS CUAUHEMENSES QUE NO CUENTEN CON EL RECURSO SUFICIENTE PARA EL MEJORAMIENTO DE SU NIVEL DE VIDA. LA ENTREGA DEL APOYO SERÁ SEGÚN SEA DETERMINADO POR LAS UNIDADES ADMINISTRATIVAS DE DESARROLLO SOCIAL, EL PRESENTE APOYO SE PROMOVERÁ DE MANERA IGUALITARIA

2022, AÑO DEL CENTENARIO DE LA LLEGADA DE LA COMUNIDAD MENONITA A CHIHUAHUA

[Handwritten signatures and initials in blue ink]



DESARROLLO SOCIAL, EL PRESENTE APOYO SE PROMOVERÁ DE MANERA IGUALITARIA ENTRE MUJERES Y HOMBRES, CON BASE EN LOS PARÁMETROS QUE ESTABLECEN LAS PRESENTES *REGLAS* Y EN SU CASO, LA NORMATIVIDAD APLICABLE DE LOS *PROGRAMAS COMPLEMENTARIOS* A LOS QUE PUDIERAN SER CANALIZADOS.

12. DERECHOS, OBLIGACIONES Y SANCIONES DEL BENEFICIARIO

LAS PERSONAS BENEFICIARIAS TIENEN DERECHO A:

- A) RECIBIR INFORMACIÓN DE MANERA CLARA Y OPORTUNA.
- B) UN TRATO DIGNO, RESPETUOSO, CON CALIDAD, EQUITATIVO Y SIN DISCRIMINACIÓN.
- C) RECIBIR ATENCIÓN Y APOYO PARA REALIZAR CUALQUIER TRÁMITE RELACIONADO CON EL PROGRAMA SIN COSTO ALGUNO O CONDICIONAMIENTO.
- D) LA SEGURIDAD SOBRE LA RESERVA Y PRIVACIDAD DE SUS DATOS PERSONALES CONFORME A LA LEGISLACIÓN EN MATERIA DE TRANSPARENCIA.

LAS PERSONAS DERECHOHABIENTES DEL APOYO TIENEN LAS OBLIGACIONES SIGUIENTES:

- A) PROPORCIONAR BAJO PROTESTA DE DECIR VERDAD, LA INFORMACIÓN QUE SE LES REQUIERA DE ACUERDO CON LO ESTABLECIDO EN LAS PRESENTES REGLAS DE OPERACIÓN Y SUS ANEXOS.

13. LA INSTANCIA EJECUTORA

LA INSTANCIA EJECUTORA Y RESPONSABLE DE ESTE PROGRAMA SERÁ LA UNIDAD DE ATENCIÓN CIUDADANA.

CORRESPONDERÁ A LA DIRECCIÓN DE DESARROLLO SOCIAL, PARTICIPAR EN LA COORDINACIÓN E IMPLEMENTACIÓN DEL PROGRAMA EN TÉRMINOS DE LA NORMATIVIDAD APLICABLE. ASÍ MISMO, LA UNIDAD DE ATENCIÓN CIUDADANA DEBERÁ RESGUARDAR LOS EXPEDIENTES DE LAS PERSONAS DERECHOHABIENTES COMPLETOS, GARANTIZANDO LA CONFIDENCIALIDAD Y LA PROTECCIÓN DE DATOS PERSONALES QUE SEAN RECADADOS, MEDIANTE LOS MECANISMOS DE SEGURIDAD FÍSICA Y DIGITAL NECESARIOS, EN CUMPLIMIENTO CON LAS DISPOSICIONES EN MATERIA DE TRANSPARENCIA Y ACCESO A LA INFORMACIÓN PÚBLICA APLICABLES.

LOS ARCHIVOS QUE CONFORMAN LOS EXPEDIENTES DE LAS PERSONAS DERECHOHABIENTES PODRÁN INTEGRARSE MEDIANTE DOCUMENTOS FÍSICOS O ELECTRÓNICOS, DEBIÉNDOSE GARANTIZAR EN TODO MOMENTO SU CONFIDENCIALIDAD Y SU USO, QUE ESTÁ LIMITADO ÚNICAMENTE PARA EL

2022, AÑO DEL CENTENARIO DE LA LLEGADA DE LA COMUNIDAD MENONITA A CHIHUAHUA

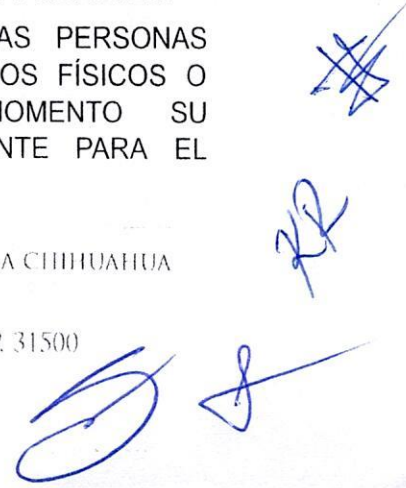



OTORGAMIENTO DEL APOYO ESPECIAL DANDO CONFORMIDAD A LA NORMATIVIDAD EN MATERIA DE TRANSPARENCIA Y PROTECCIÓN DE DATOS.

14. COORDINACIÓN INSTITUCIONAL

CON LA FINALIDAD DE ALCANZAR LA UNIVERSALIDAD DE LAS PERSONAS SUSCEPTIBLES DE SER DERECHOHABIENTES Y QUE EJERZAN SU DERECHO AL PROGRAMA DE LA PRESIDENCIA MUNICIPAL, LA UNIDAD RESPONSABLE PODRÁ CELEBRAR CONVENIOS DE COLABORACIÓN CON LAS DEPENDENCIAS MUNICIPALES, ESTATALES, Y FEDERALES ASÍ COMO CON LAS AUTORIDADES DE LOS TRES ÓRDENES DE GOBIERNO, A FIN DE QUE TRANSFIERAN LAS BASES DE DATOS DE SUS PERSONAS BENEFICIARIAS QUE CUMPLAN CON LOS CRITERIOS DE ELEGIBILIDAD Y REQUISITOS ASÍ COMO, GARANTIZAR QUE EL PROGRAMA NO SE CONTRAPONGA, AFECTE O PRESENTE DUPLICIDADES CON OTROS DE LA ADMINISTRACIÓN PÚBLICA MUNICIPAL.

15. MECÁNICA OPERATIVA PROCESO DE OPERACIÓN

EL PROGRAMA ESTARÁ A CARGO DE LA UNIDAD DE ATENCIÓN CIUDADANA DE LA DIRECCIÓN DE DESARROLLO SOCIAL DEL MUNICIPIO DE CUAUHTÉMOC CHIHUAHUA, CON DOMICILIO EN AVENIDA ALLENDE NO. 15 ZONA CENTRO CD. CUAUHTÉMOC CHIHUAHUA C.P. 31500 TELÉFONO 625-58-1-92-00 EXT 75063

PROCESO DE ACCESO

EL PROCESO PARA EL ACCESO AL PROGRAMA ES EL SIGUIENTE:

- A) LA IDENTIFICACIÓN DE LAS PERSONAS VULNERABLES POR CARENCIAS SOCIALES QUE RESIDEN EN EL MUNICIPIOS Y PREFERENTEMENTE EN LOS POLÍGONOS DE ATENCIÓN PRIORITARIA DENTRO DE LOS AGEBS URBANOS Y EN LAS DEMARCACIONES TERRITORIALES DEL MUNICIPIO DE CUAUHTÉMOC CHIH;
- B) LAS PERSONAS PRESTADORAS DE SERVICIOS O SERVIDORAS PÚBLICAS A TRAVÉS DE LOS MÓDULOS DE ATENCIÓN SERÁN LAS RESPONSABLES DE LLEVAR A CABO EL REGISTRO DE LAS PERSONAS SOLICITANTES QUE CUMPLAN CON LOS CRITERIOS DE ELEGIBILIDAD Y REQUISITOS DE ACCESO ESTABLECIDOS EN LAS PRESENTES REGLAS DE OPERACIÓN.
- C) LAS PERSONAS PRESTADORAS DE SERVICIOS O SERVIDORAS PÚBLICAS CON PREVIA AUTORIZACIÓN Y SUPERVISIÓN POR LA INSTANCIA EJECUTORA RECABARÁN LA INFORMACIÓN DE LAS PERSONAS SOLICITANTES QUE CUMPLAN CON LOS CRITERIOS DE ELEGIBILIDAD Y REQUISITOS DE ACCESO A TRAVÉS DEL FORMATO DE ESTUDIO SOCIOECONÓMICO (ANEXO EN LAS PRESENTES REGLAS DE OPERACIÓN).

2022. AÑO DEL CENTENARIO DE LA LLEGADA DE LA COMUNIDAD MENONITA A CHIHUAHUA

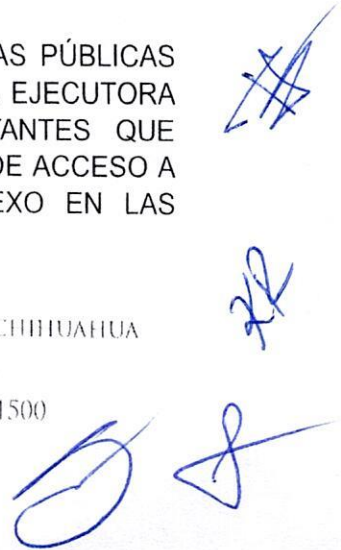



EN EL CASO DE QUE LA DOCUMENTACIÓN ENTREGADA TUVIESE ERRORES O FALTASE ALGÚN DOCUMENTO, LA PERSONA SOLICITANTE PODRÁ REALIZAR LA CORRECCIÓN DE DATOS PRESENTADOS Y/O PRESENTAR LA FALTANTE EN CUALQUIER MOMENTO DEL EJERCICIO FISCAL.

D) SE INFORMARÁ A LA PERSONA SOLICITANTE EL RESULTADO DE SU SOLICITUD DE INCORPORACIÓN AL PROGRAMA, EN UN PLAZO MÁXIMO DE TRES MESES EN LOS MÓDULOS DE ATENCIÓN A PARTIR DE SU SOLICITUD

16. SEGUIMIENTO, CONTROL Y AUDITORÍA

SEGUIMIENTO

PARA LA MEJORA PERMANENTE DEL PROGRAMA, ASÍ COMO PARA LA INTEGRACIÓN DE INFORMES, LA SINDICATURA DEL MUNICIPIO DE CUAUHTÉMOC CHIH. LLEVARÁ A CABO EL SEGUIMIENTO A LOS RECURSOS ASIGNADOS AL PROGRAMA.

ASIMISMO, ACORDARÁ CON LA UNIDAD DE ATENCIÓN CIUDADANA SU PARTICIPACIÓN EN EL SEGUIMIENTO INTEGRAL A LAS ACCIONES DEL PROGRAMA.

CONTROL Y AUDITORÍA

LA UNIDAD DE ATENCIÓN CIUDADANA RESPONSABLE DEL PROGRAMA Y LAS DIRECCIÓN DE DESARROLLO SOCIAL SERÁN RESPONSABLES DE LA SUPERVISIÓN DIRECTA DE LAS ACCIONES, ASÍ COMO DE VERIFICAR QUE EN SU EJECUCIÓN SE CUMPLA LA NORMATIVIDAD APLICABLE, ASIMISMO LA UNIDAD DE ATENCIÓN CIUDADANA SERÁ RESPONSABLE DE VERIFICAR EL SEGUIMIENTO AL AVANCE Y ENTREGA DE LAS ACCIONES, ASÍ COMO DE LA SOLICITUD Y RESGUARDO DE LA COMPROBACIÓN DOCUMENTAL DEL GASTO EJERCIDO, FIRMADA POR LA INSTANCIA EJECUTORA, EN LOS PLAZOS ESTABLECIDOS EN ESTAS REGLAS DE OPERACIÓN, DEJANDO EVIDENCIA DE LA CONFIRMACIÓN DE SU AUTENTICIDAD EN LOS MEDIOS ELECTRÓNICOS IMPLEMENTADOS POR LA AUTORIDAD FISCAL Y ASEGURAR SU DEBIDO RESGUARDO.

LA DIRECCIÓN DE DESARROLLO SOCIAL Y LA UNIDAD DE ATENCIÓN CIUDADANA, DARÁ TODAS LAS FACILIDADES A DICHAS INSTANCIAS FISCALIZADORAS PARA REALIZAR, LOS ACTOS DE FISCALIZACIÓN QUE CONSIDEREN NECESARIOS (AUDITORÍAS, VISITAS, INTERVENCIONES DE CONTROL INTERNO, EVALUACIONES DE POLÍTICAS PÚBLICAS, VERIFICACIONES DE CALIDAD, O CUALQUIER OTRO) Y EN EL MOMENTO EN QUE LO JUZGUEN PERTINENTE; ASIMISMO, EFECTUARÁN LAS ACCIONES NECESARIAS PARA DAR ATENCIÓN A LAS RECOMENDACIONES PLANTEADAS EN CADA UNA DE LAS OBSERVACIONES Y/O RECOMENDACIONES, INDEPENDIEMENTE DE LAS SANCIONES A QUE HUBIERE LUGAR. POR LA INOBSERVANCIA DE ESTA DISPOSICIÓN LA UNIDAD RESPONSABLE DEL PROGRAMA DETERMINARÁ CON BASE EN LO ANTERIOR SI SUSPENDE O LIMITA LA MINISTRACIÓN DE LOS RECURSOS MUNICIPALES.

2022. AÑO DEL CENTENARIO DE LA LLEGADA DE LA COMUNIDAD MENONITA A CHIHUAHUA

[Handwritten signatures and initials in blue ink]



CONTRALORÍA SOCIAL

LA CONTRALORÍA SOCIAL IMPLICA ACTIVIDADES DE MONITOREO Y VIGILANCIA SOBRE EL CUMPLIMIENTO DE LOS OBJETIVOS Y METAS DEL PROGRAMA, ASÍ COMO DE LA CORRECTA APLICACIÓN DE LOS RECURSOS PÚBLICOS ASIGNADOS.

CON LA FINALIDAD DE FORTALECER LOS MECANISMOS DE PARTICIPACIÓN CIUDADANA QUE CONTRIBUYAN CON LA PREVENCIÓN Y COMBATE A LA CORRUPCIÓN, LAS PERSONAS DERECHOHABIENTES DE PROGRAMAS FEDERALES DE DESARROLLO SOCIAL, DE MANERA LIBRE Y VOLUNTARIA, PODRÁN LLEVAR A CABO ACTIVIDADES DE CONTRALORÍA SOCIAL.

SE RECONOCE Y FOMENTA LA PARTICIPACIÓN DE LAS COMUNIDADES INDÍGENAS, PARA LLEVAR A CABO ACCIONES DE CONTRALORÍA SOCIAL.

PARA REGISTRAR UN COMITÉ DE CONTRALORÍA SOCIAL, SE PRESENTARÁ UN ESCRITO LIBRE ANTE LA DIRECCIÓN DE DESARROLLO SOCIAL O A LA UNIDAD DE CONTRALORÍA SOCIAL DE LA SINDICATURA MUNICIPAL, DONDE COMO MÍNIMO, SE ESPECIFICARÁ EL PROGRAMA A VIGILAR, EL NOMBRE Y DATOS DE CONTACTO DE LA(S) PERSONA(S) QUE LO INTEGRARÁN Y LA UBICACIÓN GEOGRÁFICA DE LAS MISMAS (LOCALIDAD, CÓDIGO POSTAL Y ENTIDAD FEDERATIVA).

LA UNIDAD RESPONSABLE DEL PROGRAMA OTORGARÁ EL REGISTRO DE CONTRALORÍA SOCIAL EN UN PLAZO NO MAYOR A 15 DÍAS HÁBILES, Y, JUNTO CON LAS INSTANCIAS EJECUTORAS RESPECTIVAS, BRINDARÁN LA INFORMACIÓN PÚBLICA NECESARIA PARA LLEVAR A CABO SUS ACTIVIDADES, ASÍ COMO ASESORÍA, CAPACITACIÓN, Y ORIENTACIÓN SOBRE LOS MEDIOS PARA PRESENTAR QUEJAS Y DENUNCIAS.

LA DIRECCIÓN DE DESARROLLO SOCIAL DEBERÁ SUJETARSE A LOS LINEAMIENTOS VIGENTES EMITIDOS POR LA SECRETARÍA DE LA FUNCIÓN PÚBLICA Y A LOS DOCUMENTOS NORMATIVOS VALIDADOS POR LA MISMA.

LA SECRETARÍA DE LA FUNCIÓN PÚBLICA DARÁ SEGUIMIENTO A LOS PROCEDIMIENTOS ANTERIORMENTE DESCRITOS, ASESORARÁ Y RESOLVERÁ CUALQUIER DUDA O SITUACIÓN IMPREVISTA PARA GARANTIZAR EL DERECHO DE LAS PERSONAS DERECHOHABIENTES A LLEVAR A CABO ACTIVIDADES DE CONTRALORÍA SOCIAL EN LOS PROGRAMAS MUNICIPALES DE DESARROLLO SOCIAL.

17. TRANSPARENCIA, DIFUSIÓN Y RENDICIÓN DE CUENTAS

A FIN DE GARANTIZAR LA TRANSPARENCIA EN EL EJERCICIO DE LOS RECURSOS, EL DEPARTAMENTO DE ATENCIÓN CIUDADANA LLEVARÁ A CABO CON TRANSPARENCIA CADA UNO DE SUS PROGRAMAS EN COORDINACIÓN CON TRANSPARENCIA DE DESARROLLO SOCIAL Y TRANSPARENCIA MUNICIPAL.

2022. AÑO DEL CENTENARIO DE LA LLEGADA DE LA COMUNIDAD MEXICANA A CUHUATLÁN

[Handwritten signatures and initials in blue ink]



18. QUEJAS Y DENUNCIAS

CUALQUIER PERSONA PODRÁ PRESENTAR QUEJAS Y DENUNCIAS ANTE LAS INSTALACIONES CORRESPONDIENTES EN CASO DE OBSERVAR CUALQUIER HECHO, ACTO U OMISIÓN QUE PRODUZCA CONSECUENCIAS O DAÑOS AL PLENO EJERCICIO DE LOS PROGRAMAS DEL DEPARTAMENTO DE ATENCIÓN CIUDADANA O QUE CONTRAVENGA CON LAS PRESENTES REGLAS DE OPERACIÓN Y DEMÁS LINEAMIENTOS NORMATIVOS CORRESPONDIENTES

LAS QUEJAS Y DENUNCIAS SERÁN REMITIDAS AL DEPARTAMENTO DE ATENCIÓN CIUDADANA A LA 6255819200 EXT. 75063 O AL CORREO ELECTRÓNICO: msdominguez@municipiocuauhtemoc.gob

19. AVISO PRIVACIDAD

AVISO DE PRIVACIDAD SIMPLIFICADO

LA DIRECCIÓN DE DESARROLLO SOCIAL DEL MUNICIPIO DE CUAUHTÉMOC CHIHUAHUA ES EL RESPONSABLE DEL TRATAMIENTO DE LOS DATOS PERSONALES QUE NOS PROPORCIONE.

SUS DATOS PERSONALES SON RECABADOS POR PARTE DEL PERSONAL DE LA DIRECCIÓN DE DESARROLLO SOCIAL, ÚNICA Y EXCLUSIVAMENTE PARA INFORMACIÓN ESTADÍSTICA AL INTERIOR DEL ÁREA DE ATENCIÓN CIUDADANA, ASÍ MISMO EL USO DE LOS DATOS PROPORCIONADOS TIENEN EL OBJETIVO DE CONOCER LAS PRINCIPALES NECESIDADES DE LOS CIUDADANOS DE LA CIUDAD DE CUAUHTÉMOC CHIHUAHUA, PARA CREAR ESTRATEGIAS, PROYECTOS Y PROGRAMAS EN EL EJERCICIO 2022.

DE MANERA ADICIONAL, UTILIZAREMOS SU INFORMACIÓN PERSONAL PARA LAS SIGUIENTES FINALIDADES QUE NO SON NECESARIAS, PERO QUE NOS PERMITEN Y FACILITAN BRINDARLE UNA MEJOR ATENCIÓN, ASÍ COMO PODER POSTULARLO COMO BENEFICIARIO DE FUTUROS APOYOS Y PROGRAMAS SOCIALES QUE TIENE NUESTRA INSTITUCIÓN.

PARA LLEVAR A CABO LAS FINALIDADES DESCRITAS EN EL PRESENTE AVISO DE PRIVACIDAD, SE SOLICITARÁN LOS SIGUIENTES DATOS PERSONALES, DATOS DE CONTACTO, NOMBRE COMPLETO, EDAD, TELÉFONO, DIRECCIÓN DE SU DOMICILIO, ESTADO CIVIL, Y SU ADHERENCIA A PROGRAMAS DE BENEFICENCIA SOCIAL.

2022. AÑO DEL CENTENARIO DE LA LLEGADA DE LA COMUNIDAD MENONITA A CHIHUAHUA

AV. ALLENDE NO. 15, ZONA CENTRO, CD. CUAUHTÉMOC, CHIH. C.P. 31500
TEL. (625) 581 9200 WWW.MUNICIPIOCUAUHTEMOC.GOB.MX



LA CONFIDENCIALIDAD Y PROTECCIÓN DE LOS MISMOS, ESTÁN GARANTIZADAS DE CONFORMIDAD CON LOS ESTÁNDARES ESTABLECIDOS EN LA LEY GENERAL DE PROTECCIÓN DE DATOS PERSONALES EN POSESIÓN DE SUJETOS OBLIGADOS, POR TANTO NO SE REALIZARÁN TRANSFERENCIAS DATOS PERSONALES, SALVO AQUÉLLAS QUE SEAN NECESARIAS PARA ATENDER REQUERIMIENTOS DE INFORMACIÓN DE UNA AUTORIDAD COMPETENTE, EN EJERCICIO DE SUS ATRIBUCIONES Y QUE ESTÉN DEBIDAMENTE FUNDADOS Y MOTIVADOS. ASIMISMO, SE LE INFORMA QUE NO SERÁ REQUERIDO SU CONSENTIMIENTO PARA REALIZAR LAS MISMAS, CONFORME A LO DISPUESTO EN EL ARTÍCULO 70, FRACCIONES I Y III DE LA LEY GENERAL DE PROTECCIÓN DE DATOS PERSONALES EN POSESIÓN DE SUJETOS OBLIGADOS.

PARA MAYOR INFORMACIÓN ACERCA DEL TRATAMIENTO Y DE LOS DERECHOS QUE PUEDE HACER VALER, USTED PUEDE COMUNICARSE VÍA CORREO ELECTRÓNICO A TRAVÉS DE LA SIGUIENTE DIRECCIÓN: msdominguez@municipiocuauhtemoc.gob

20. PROTECCIÓN DE RECURSOS EN ÉPOCA ELECTORAL Y COMBATE A LA CORRUPCIÓN

PARA LA PROTECCIÓN Y EJECUCIÓN DE LOS RECURSOS EMANADOS DEL PROGRAMA SE ATENDERÁN LAS MEDIDAS DE CARÁCTER PERMANENTE, CONTENIDAS EN LAS LEYES FEDERALES Y LOCALES QUE SEAN APLICABLES, ASÍ COMO LOS LINEAMIENTOS Y MARCO NORMATIVO EMITIDO PREVIAMENTE A LOS PROCESOS ELECTORALES FEDERALES, ESTATALES Y MUNICIPALES, CON EL OBJETIVO DE QUE LOS RECURSOS NO SEAN UTILIZADOS PARA FINES PARTICULARES, PARTIDISTAS Y/O POLÍTICOS.

2022. AÑO DEL CENTENARIO DE LA LLEGADA DE LA COMUNIDAD MENONITA A CHIHUAHUA

AV. ALLENDE NO. 15. ZONA CENTRO. CD. CUAUHTÉMOC, CHIH. C.P. 31500
TEL. (625) 581 9200 WWW.MUNICIPIOCUAUHTEMOC.GOB.MX





C. ELÍAS HUMBERTO PÉREZ MENDOZA
PRESIDENTE MUNICIPAL



ING. MIGUEL ÁNGEL HOLGUÍN GARCÍA
DIRECTOR DE DESARROLLO SOCIAL



LIC. RICARDO SEIRA AGUIRRE
JEFE ADMINISTRATIVO



C. KARLA GRISELLE RENTERÍA PALMA
JEFA DE ATENCIÓN CIUDADANA

2022. AÑO DEL CENTENARIO DE LA LLEGADA DE LA COMUNIDAD MENONITA A CHIHUAHUA