

REGLAS DE OPERACIÓN DEL PROGRAMA UNIDOS POR CUAUHTÉMOC DE LA DIRECCIÓN DE DESARROLLO SOCIAL CD. CUAUHTEMOC CHIH. ADMINISTRACIÓN 2021-2024

INTRODUCCIÓN

EL PRESENTE DOCUMENTO PRETENDE DAR A CONOCER CÓMO SE LLEVARÁ A CABO EL PROGRAMA MUNICIPAL DE UNIDOS POR CUAUHTÉMOC DURANTE EL AÑO 2022. EL CUAL ESTÁ DIRIGIDO A LAS FAMILIAS DEL MUNICIPIO CON LA FINALIDAD DE CREAR UN AMBIENTE DE UNIÓN Y ESPARCIMIENTO A TRAVÉS DE LAS DIRECCIONES QUE PARTICIPARÁN EN ESTE PROGRAMA.

• ANTECEDENTES Y DIAGNÓSTICO

DE ACUERDO CON LOS EJES RECTORES DEL PLAN MUNICIPAL DE DESARROLLO 2021-2024 QUE SON EN PRIMER LUGAR "NUESTRA GENTE, SALUD PAZ Y TRANQUILIDAD", ENFOCADOS EN EL PUNTO DE RECONSTRUCCIÓN DEL TEJIDO SOCIAL, LA DIRECCIÓN DE DESARROLLO SOCIAL CUENTA CON UN RECURSO PARA APOYAR A LAS FAMILIAS CUAUHTEMENSES CUANDO POR ALGUNA SITUACIÓN EXTRAORDINARIA SE VIERAN AFECTADOS DE ALGUNA MANERA EN LA CUAL SE PONGA EN RIESGO LA CALIDAD DE VIDA EN CUALQUIERA DE LOS ASPECTOS BÁSICOS DE DIGNIDAD HUMANA COMO LO SON EL ACCESO A LA SALUD, EDUCACIÓN, CALIDAD Y ESPACIOS DE VIVIENDA, SEGURIDAD, ALIMENTACIÓN, BIENESTAR Y DERECHO DE ESPARCIMIENTO.

EN LA ACTUALIDAD EL PANORAMA DEL MUNICIPIO DE CUAUHTÉMOC ES EL SIGUIENTE; EN CONSIDERACIÓN DE LOS DATOS DEL CENSO DE POBLACIÓN Y VIVIENDA DE INEGI 2020, RESIDEN EN LAS 180 LOCALIDADES DEL MUNICIPIO 180,638 HABITANTES, DE LAS CUALES EL 48.95% SON HOMBRES Y EL 51.05% MUJERES. LA POBLACIÓN DEL MUNICIPIO REPRESENTA EL 4.83% DEL TOTAL ESTATAL Y LA DENSIDAD DE POBLACIÓN ES DE 48.50 HABITANTES/KM². LA EDAD PROMEDIO DE LOS HABITANTES ES DE 28 AÑOS CON UNA TASA DE ALFABETIZACIÓN DEL 97.5%, LO CUAL LO CONVIERTE EN UN MUNICIPIO JOVEN CON UNA BASE ECONÓMICAMENTE ACTIVA IMPORTANTE. DE LOS 180,638 HABITANTES EXISTEN 7 MIL 379 PERSONAS CON ALGUNA DISCAPACIDAD, 2 MIL 146 MÁS CON PROBLEMAS DE CONDICIÓN MENTAL Y 19 MIL 655 CON ALGUNA OTRA LIMITACIÓN FÍSICA. DE ACUERDO A LA MÁS RECIENTE INFORMACIÓN DEL CONSEJO NACIONAL PARA LA EVALUACIÓN DE LA POLÍTICA SOCIAL, CONEVAL, EL 31.8% DE LA POBLACIÓN DEL MUNICIPIO SE ENCUENTRA EN SITUACIÓN DE POBREZA MODERADA, 1.6% VIVIENDO EN POBREZA EXTREMA Y UN 45% CON UN INGRESO POR DEBAJO DE LA LÍNEA DE BIENESTAR.

2022. AÑO DEL CENTENARIO DE LA LLEGADA DE LA COMUNIDAD MENONITA A CHIHUAHUA

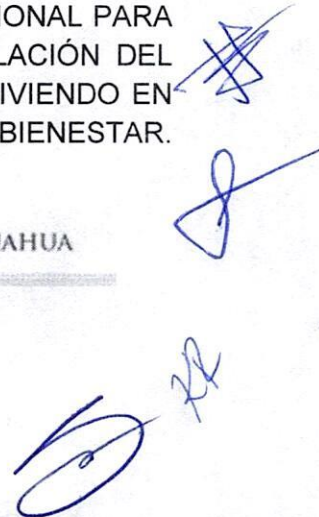



ANTE ESTA SITUACIÓN DESDE EL 10 DE SEPTIEMBRE DEL 2021 SE PUSO EN MARCHA EL PROGRAMA VISITÁNDOTE EL CUAL TIENE COMO PRINCIPAL OBJETIVO TIPIFICAR LAS DIFERENTES NECESIDADES DE LOS CIUDADANOS ASÍ COMO SENSIBILIZAR A LOS SERVIDORES PÚBLICOS ANTE LAS CARENCIAS Y VULNERABILIDADES QUE PADECEN LAS PERSONAS CON MAYOR GRADO DE REZAGO SOCIAL ES ASÍ QUE DENTRO DE LA ZONA URBANA DEL MUNICIPIO DE CUAHTÉMOC CHIHUAHUA SE HAN DETECTADOS 3 GRANDES POLÍGONOS DE ATENCIÓN PRIORITARIA DENTRO DE LOS AGEBS QUE NOS MARCA CONEVAL, EN LOS CUALES SE TIENEN IDENTIFICADOS MAYOR PREVALENCIA DE PERSONAS EN SITUACIÓN DE POBREZA Y REZAGO SOCIAL. EN LOS CUALES SE VIVEN NECESIDADES MUY DIVERSAS QUE COMPROMETEN EL ACCESO A UNA VIDA DIGNA Y DE CALIDAD.

ASIMISMO, CON LA FINALIDAD DE FAVORECER LA INCORPORACIÓN DE PERSONAS QUE ENFRENTAN MAYORES BARRERAS DE ACCESO A UNA VIDA DIGNA Y DE CALIDAD, LA DIRECCIÓN DE DESARROLLO SOCIAL DESTINARÁ RECURSOS ECONÓMICOS QUE FACILITEN EL ACCESO A OPORTUNIDADES DE CAMBIO Y MEJORAMIENTO DE LAS CONDICIONES DE VIDA DE LAS PERSONAS CON ALTO GRADO DE VULNERABILIDAD O DE MARGINACIÓN SOCIAL. ES POR ESO QUE CON ESTE PROGRAMA SE PRETENDE EL ACERCAMIENTO DE LAS AUTORIDADES MUNICIPALES A LOS SECTORES CON MAYOR ÍNDICE DE DELINCUENCIA, MARGINACIÓN Y POBREZA BUSCANDO RECIBIR LAS NECESIDADES DE LA POBLACIÓN.

GLOSARIO DE TÉRMINOS Y DEFINICIONES

BENEFICIARIOS: AQUELLAS PERSONAS QUE FORMAN PARTE DE LA POBLACIÓN ATENDIDA POR LOS PROGRAMAS DE DESARROLLO SOCIAL QUE CUMPLEN LOS REQUISITOS DE LA NORMATIVIDAD CORRESPONDIENTE.

CLAVE ÚNICA DE REGISTRO DE POBLACIÓN (CURP).- CÓDIGO ALFANUMÉRICO ÚNICO DE IDENTIDAD DE 18 CARACTERES UTILIZADO PARA IDENTIFICAR OFICIALMENTE TANTO A MEXICANOS RESIDENTES EN EL EXTRANJERO COMO A CIUDADANOS MEXICANOS QUE HABITAN EN EL TERRITORIO NACIONAL.

NECESIDADES.- ES UNA CARENCIA O ESCASEZ DE ALGO QUE SE CONSIDERA IMPRESCINDIBLE.

MARGINACIÓN.- ES UNA SITUACIÓN POR LA QUE UN GRUPO O PERSONA ES DEJADO DE LADO POR OTRO GRUPO O POR LA SOCIEDAD EN SU CONJUNTO

DELINCUENCIA.- TODO AQUELLO RELACIONADO CON LAS ACCIONES DELICTIVAS Y CON LOS INDIVIDUOS QUE LAS COMETEN

ESPARCIMIENTO.- GRUPO DE ACTIVIDADES CON QUE SE LLENA EL TIEMPO LIBRE.

DATOS PERSONALES.- CUALQUIER INFORMACIÓN CONCERNIENTE A UNA PERSONA FÍSICA IDENTIFICADA O IDENTIFICABLE. SE CONSIDERA QUE UNA PERSONA ES

2022. AÑO DEL CENTENARIO DE LA LLEGADA DE LA COMUNIDAD MENONITA A CHIHUAHUA

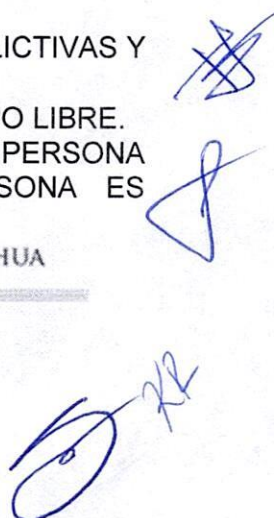



IDENTIFICABLE CUANDO SU IDENTIDAD PUEDA DETERMINARSE DIRECTA O INDIRECTAMENTE A TRAVÉS DE CUALQUIER INFORMACIÓN.

DEMANDA CIUDADANA.- SON LAS SOLICITUDES DE INFORMACIÓN, CONSULTAS, RECONOCIMIENTOS, INCONFORMIDADES, SUGERENCIAS Y QUEJAS PLANTEADAS POR LOS/AS BENEFICIARIOS/AS, ASÍ COMO POR LA POBLACIÓN EN GENERAL, DIRECTAMENTE EN LAS OFICINAS DE LA COORDINACIÓN NACIONAL, SUS OFICINAS DE REPRESENTACIÓN, SEDES AUXILIARES O A TRAVÉS DE ALGÚN MEDIO DE ATENCIÓN (TELÉFONO, AUDIENCIA O MEDIOS DIGITALES) SEÑALADO EN EL NUMERAL 8 DE LAS PRESENTES REGLAS DE OPERACIÓN.

LGDS.- LEY GENERAL DE DESARROLLO SOCIAL.

LINEAMIENTOS.- CUALQUIER NORMA, ORDENAMIENTO O DOCUMENTO QUE DERIVA EN OBLIGACIONES O ACCIONES PARA LOS SERVIDORES PÚBLICOS, LOS CIUDADANOS, LAS UNIDADES ADMINISTRATIVAS O LAS INSTITUCIONES

INTERVENCIÓN PÚBLICA. CUALQUIER TIPO DE ACCIÓN LLEVADA A CABO POR LA ADMINISTRACIÓN PÚBLICA CARACTERIZADA POR SER UN CONJUNTO DE BIENES Y SERVICIOS ARTICULADOS ENTRE SÍ Y VINCULADOS AL LOGRO DE UN OBJETIVO, YA SEA UN PROYECTO, PROGRAMA, ESTRATEGIA O POLÍTICA PÚBLICA.

LÍNEA BASE.- VALOR DEL INDICADOR QUE SE ESTABLECE COMO PUNTO DE PARTIDA PARA EVALUARLO Y DARLE SEGUIMIENTO.

LÍNEA DE BIENESTAR MÍNIMO-LÍNEA DE POBREZA EXTREMA POR INGRESOS. -EQUIVALE AL COSTO DE LA CANASTA ALIMENTARIA QUE PERMITE IDENTIFICAR A LA POBLACIÓN QUE, AUN AL HACER USO DE TODO SU INGRESO EN LA COMPRA DE ALIMENTOS, NO PUEDE ADQUIRIR LO INDISPENSABLE PARA TENER UNA NUTRICIÓN ADECUADA.

MONITOREO.- PROCESO CONTINUO QUE USA LA RECOLECCIÓN SISTEMÁTICA DE INFORMACIÓN, TAL COMO ANÁLISIS DE INDICADORES, ESTUDIOS, DIAGNÓSTICOS, ENTRE OTRAS, PARA ORIENTAR A LOS FUNCIONARIOS ACERCA DE LOS AVANCES EN EL LOGRO DE OBJETIVOS DE UNA INTERVENCIÓN PÚBLICA RESPECTO A LOS RESULTADOS ESPERADOS.

PADRÓN DE BENEFICIARIOS. RELACIÓN OFICIAL DE LAS PERSONAS, INSTITUCIONES, ORGANISMOS, ENTRE OTROS QUE RECIBEN BENEFICIOS DE UNA INTERVENCIÓN PÚBLICA Y CUYO PERFIL SOCIOECONÓMICO SE ESTABLECE EN LA NORMATIVA CORRESPONDIENTE.

NNA.- NIÑA(S), NIÑO(S) Y/O ADOLESCENTE(S). DE ACUERDO CON LO ESTIPULADO POR LA LEY GENERAL DE LOS DERECHOS DE NIÑAS, NIÑOS Y ADOLESCENTES, EN SU ARTÍCULO 5, SON NIÑAS Y NIÑOS LOS MENORES DE DOCE AÑOS, Y ADOLESCENTES LAS PERSONAS DE ENTRE DOCE AÑOS CUMPLIDOS Y MENOS DE DIECIOCHO AÑOS DE EDAD.

OBJETIVOS DE DESARROLLO SOSTENIBLE (ODS).- SON LOS COMPROMISOS ADOPTADOS POR LA ASAMBLEA GENERAL DE LA ORGANIZACIÓN DE LAS NACIONES

2022. AÑO DEL CENTENARIO DE LA LLEGADA DE LA COMUNIDAD MENONITA A CHIHUAHUA



UNIDAS, TRAS MÁS DE DOS AÑOS DE UN INTENSO PROCESO DE CONSULTAS PÚBLICAS Y NEGOCIACIONES, PARA GUIAR LAS ACCIONES DE LA COMUNIDAD INTERNACIONAL HASTA

PERSONAS PRESTADORAS DE SERVICIOS O SERVIDORAS PÚBLICAS. - PERSONAL QUE APOYA EN LAS TAREAS PARA LA IMPLEMENTACIÓN DE ESTE PROGRAMA Y DE ATENCIÓN EN LOS MÓDULOS DE ATENCIÓN.

POBLACIÓN OBJETIVO. - POBLACIÓN QUE EL PROGRAMA TIENE PLANEADO O PROGRAMADO ATENDER PARA CUBRIR LA POBLACIÓN POTENCIAL Y QUE CUMPLE CON LOS CRITERIOS DE ELEGIBILIDAD ESTABLECIDOS EN SU NORMATIVA.

POBREZA.- UNA PERSONA SE ENCUENTRA EN SITUACIÓN DE POBREZA CUANDO TIENE AL MENOS UNA DE LAS SEIS CARENCIAS SOCIALES (REZAGO EDUCATIVO, ACCESO A SERVICIOS DE SALUD, ACCESO A LA SEGURIDAD SOCIAL, CALIDAD Y ESPACIOS DE LA VIVIENDA, SERVICIOS BÁSICOS EN LA VIVIENDA Y ACCESO A LA ALIMENTACIÓN) Y SU INGRESO ESTÁ POR DEBAJO DE LA LÍNEA DE POBREZA POR INGRESOS.

VULNERABLES POR CARENCIAS SOCIALES. - POBLACIÓN NO POBRE QUE PRESENTA UNA O MÁS CARENCIAS SOCIALES, PERO CUYO INGRESO ES SUPERIOR A LA LÍNEA DE POBREZA POR INGRESOS.

VULNERABLES POR INGRESOS. - POBLACIÓN NO POBRE QUE NO PRESENTA CARENCIAS SOCIALES, PERO CUYO INGRESO ES INFERIOR O IGUAL A LA LÍNEA DE POBREZA EXTREMA POR INGRESOS.

ZONAS URBANAS. - LOCALIDADES CON 2,500 O MÁS HABITANTES DE ACUERDO CON LA METODOLOGÍA PARA LA MEDICIÓN MULTIDIMENSIONAL DE LA POBREZA.

● **OBJETIVOS GENERALES DEL PROGRAMA**

GESTIONAR OPORTUNIDADES DE CAMBIO Y MEJORAMIENTO DE LAS CONDICIONES DE VIDA DE LAS PERSONAS QUE SE ENCUENTREN EN ESTADO DE VULNERABILIDAD POR CARENCIAS SOCIALES, POBREZA O MARGINACIÓN SOCIAL A TRAVÉS DE LA PARTICIPACIÓN CIUDADANA EN LAS DIVERSAS ACTIVIDADES QUE FORMAN PARTE DE ESTE PROGRAMA, FOMENTANDO LA UNIÓN FAMILIAR Y MOMENTOS DE SANO ESPARCIMIENTO.

● **OBJETIVOS ESPECÍFICOS**

- GESTIONAR APOYOS A TRAVÉS DE TODAS LAS DIRECCIONES DEL MUNICIPIO QUE ESTÉN PRESENTES EN EL CALENDARIO DEL PROGRAMA PARA LA AYUDA A LA CIUDADANÍA QUE PRESENTE CARENCIAS SOCIALES
- CONTRIBUIR A LA IGUALDAD DE OPORTUNIDADES PARA QUE TODOS LOS CUAUHEMENSES MEJOREN SU CALIDAD DE VIDA

2022. AÑO DEL CENTENARIO DE LA LLEGADA DE LA COMUNIDAD MENONITA A CHIHUAHUA

[Handwritten signatures and initials in blue ink]



- CONTRIBUIR A LA ECONOMÍA DE LAS FAMILIAS MÁS VULNERABLES AYUDÁNDOLES A ENCONTRAR UN EMPLEO ESTABLE
- LLEVAR HASTA LAS DISTINTAS COLONIAS ASESORÍA JURÍDICA Y ATENCIÓN PSICOLÓGICA A LAS MUJERES VIOLENTADAS EN CUALQUIERA DE SUS FORMAS
- CONCIENTIZAR A LA POBLACIÓN SOBRE TEMAS DE ALCOHOLISMO, DROGAS Y SUS CONSECUENCIAS
- ACERCAR LA CULTURA EN CUALQUIERA DE SUS DISTINTAS DISCIPLINAS
- FOMENTAR EL DEPORTE EN TODAS LAS EDADES
- PROPORCIONAR SERVICIOS DE SALUD A AQUELLOS QUE NO CUENTEN CON SERVICIO MÉDICO
- PROMOVER LA ARTESANÍA Y GASTRONOMÍA DE NUESTRAS 3 CULTURAS, CONTRIBUYENDO CON ESO A UNA MEJOR ECONOMÍA DE LAS FAMILIAS MESTIZAS, MENONITAS Y TARAHUMARAS
- FORTALECER LA UNIÓN ENTRE LAS FAMILIAS CUAUHEMENSES PROMOVRIENDO LOS DISTINTOS VALORES.

● **COBERTURA**

LA COBERTURA DEL PROGRAMA DE UNIDOS POR CUAUHTÉMOC ESTÁ DESTINADO A NIVEL MUNICIPAL Y DENTRO DE LAS ZONAS DE ATENCIÓN PRIORITARIA O CON ALTOS ÍNDICES DE MARGINACIÓN, DELINCUENCIA Y REZAGO SOCIAL.

● **POBLACIÓN POTENCIAL**

LA POBLACIÓN POTENCIAL PARA EL PRESENTE PROGRAMA SERÁ AQUELLA QUE SE ENCUENTRE CON GRADO DE MARGINACIÓN, DELINCUENCIA Y REZAGO SOCIAL PROPORCIONÁNDOLES UN LUGAR DE ESPARCIMIENTO PARA LA CONVIVENCIA FAMILIAR YA QUE DE ACUERDO A LA MÁS RECIENTE INFORMACIÓN DEL CONSEJO NACIONAL PARA LA EVALUACIÓN DE LA POLÍTICA SOCIAL, CONEVAL, EL 31.8% DE LA POBLACIÓN DEL MUNICIPIO SE ENCUENTRA EN SITUACIÓN DE POBREZA MODERADA, 1.6% VIVIENDO EN POBREZA EXTREMA Y UN 45% CON UN INGRESO POR DEBAJO DE LA LÍNEA DE BIENESTAR.

● **POBLACIÓN OBJETIVO**

- FAMILIAS CON VULNERABILIDAD POR CARENCIAS SOCIALES
- FAMILIAS INDÍGENAS PERTENECIENTES A UNA ETNIA ORIGINARIA DEL ESTADO
- FAMILIAS DE LA COMUNIDAD MENONITA
- PERSONAS CON DISCAPACIDAD O VULNERABILIDAD POR FACTORES DE SALUD
- MUJERES CON VULNERABILIDAD POR CARENCIA SOCIAL, ECONÓMICA O VÍCTIMAS DE VIOLENCIA INTRAFAMILIAR
- ADULTOS MAYORES EN ESTADO DE DEPENDENCIA FÍSICO Y/O ECONÓMICO

2022. AÑO DEL CENTENARIO DE LA LLEGADA DE LA COMUNIDAD MENONITA A CHIHUAHUA

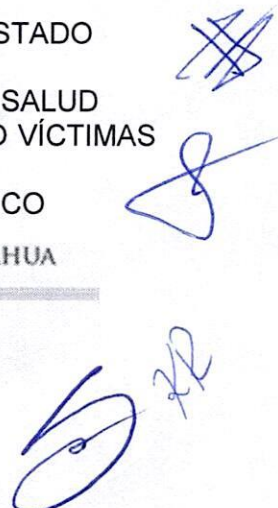



- FAMILIAS CUAUHEMENSES CON CUALQUIER CALIDAD DE VIDA QUE DESEE PARTICIPAR EN EL PROGRAMA
- **POBLACIÓN ATENDIDA**

SE DARÁ ATENCIÓN PRIORITARIA A PERSONAS QUE SE ENCUENTREN DENTRO DE LA POBLACIÓN OBJETIVO Y QUE ADEMÁS RADIQUEN DENTRO DE LA CABECERA MUNICIPAL EN LOS AGEBS PRIORITARIOS DENTRO DE LAS ZONAS DE MAYOR MARGINACIÓN, DELINCUENCIA Y REZAGO SOCIAL. ASÍ COMO A LAS PERSONAS DE LAS COMUNIDADES RURALES.

REQUISITOS

- **PARA APOYOS ESPECIALES (EN CAMPO) DE LA DIRECCIÓN DE DESARROLLO SOCIAL**
 - IDENTIFICACIÓN OFICIAL VIGENTE Y CON DIRECCIÓN DEL MUNICIPIO
 - CLAVE ÚNICA DE REGISTRO DE POBLACIÓN (CURP)
 - REGISTRO FEDERAL DE CONTRIBUYENTES (RFC)
 - COPIA DE COMPROBANTE DE DOMICILIO (NO MAYOR A TRES MESES)
 - ESTUDIO SOCIOECONÓMICO (REALIZADO POR PERSONAL DE ATENCIÓN CIUDADANA)
 - COTIZACIÓN DEL APOYO A SOLICITAR (SEGÚN SEA EL CASO)

NOTA: LA POSIBILIDAD DE OTORGAR APOYOS EN CAMPO QUEDA SUJETO AL PRESUPUESTO MENSUAL DEL ÁREA DE ATENCIÓN CIUDADANA

- **REQUISITOS PARA COMERCIANTES EN EL PROGRAMA UNIDOS POR CUAUHTÉMOC**
 - SER DE LA COMUNIDAD MENONITA, DE LA ETNIA TARAHUMARA O BIEN MESTIZO QUE PRESENTEN CARENCIAS SOCIALES Y ECONÓMICAS O BIEN SE DEDIQUEN A ESA ACTIVIDAD ECONÓMICA
 - QUE SUS PRODUCTOS SEAN ARTESANÍA O GASTRONOMÍA LOCAL
 - PRESENTAR SOLICITUD PARA FORMAR PARTE DEL PROGRAMA QUE DESCRIBA SU ACTIVIDAD Y/O PRODUCTO A OFRECER
 - CARTA DE APROBACIÓN POR PARTE DE LA JEFA DE ATENCIÓN CIUDADANA

2022. AÑO DEL CENTENARIO DE LA LLEGADA DE LA COMUNIDAD MENONITA A CHIHUAHUA

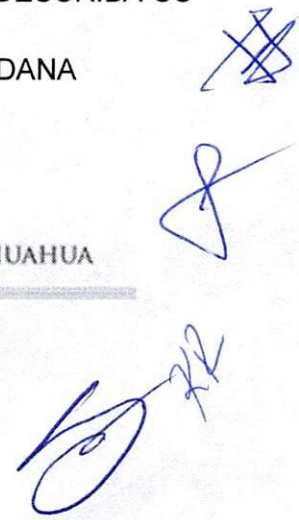



- **REQUISITOS PARA PARTICIPANTES DE ACTIVIDADES EN EL PROGRAMA UNIDOS POR CUAUHTÉMOC**
- SERÁN DISEÑADAS Y SE HARÁN RESPONSABLES DE LAS DIFERENTES ACTIVIDADES LAS DISTINTAS DIRECCIONES

- **CRITERIOS DE ELEGIBILIDAD PARA APOYOS ESPECIALES DE LA DIRECCIÓN DE DESARROLLO SOCIAL**
- TENER NACIONALIDAD MEXICANA POR NACIMIENTO O NATURALIZACIÓN
- RESIDIR DENTRO DE LA CABECERA MUNICIPAL
- CONTAR CON IDENTIFICACIÓN VIGENTE
- QUE EL RECEPTOR DEL APOYO TENGA SU NOMBRE, CURP Y RFC CORRECTOS
- QUE SU COMPROBANTE DE DOMICILIO NO SEA MAYOR A TRES MESES
- ACREDITAR LA NECESIDAD DEL APOYO MEDIANTE LA MAYOR EVIDENCIA POSIBLE
- NO HABER OBTENIDO NINGÚN APOYO DE ALGUNA OTRA DEPENDENCIA DE PRESIDENCIA MUNICIPAL NI DESCENTRALIZADO.

2022. AÑO DEL CENTENARIO DE LA LLEGADA DE LA COMUNIDAD MENONITA A CHIHUAHUA



10. PROCESO DE SELECCIÓN
 • **DE LAS PERSONAS QUE SOLICITEN APOYOS ESPECIALES EN CAMPO**

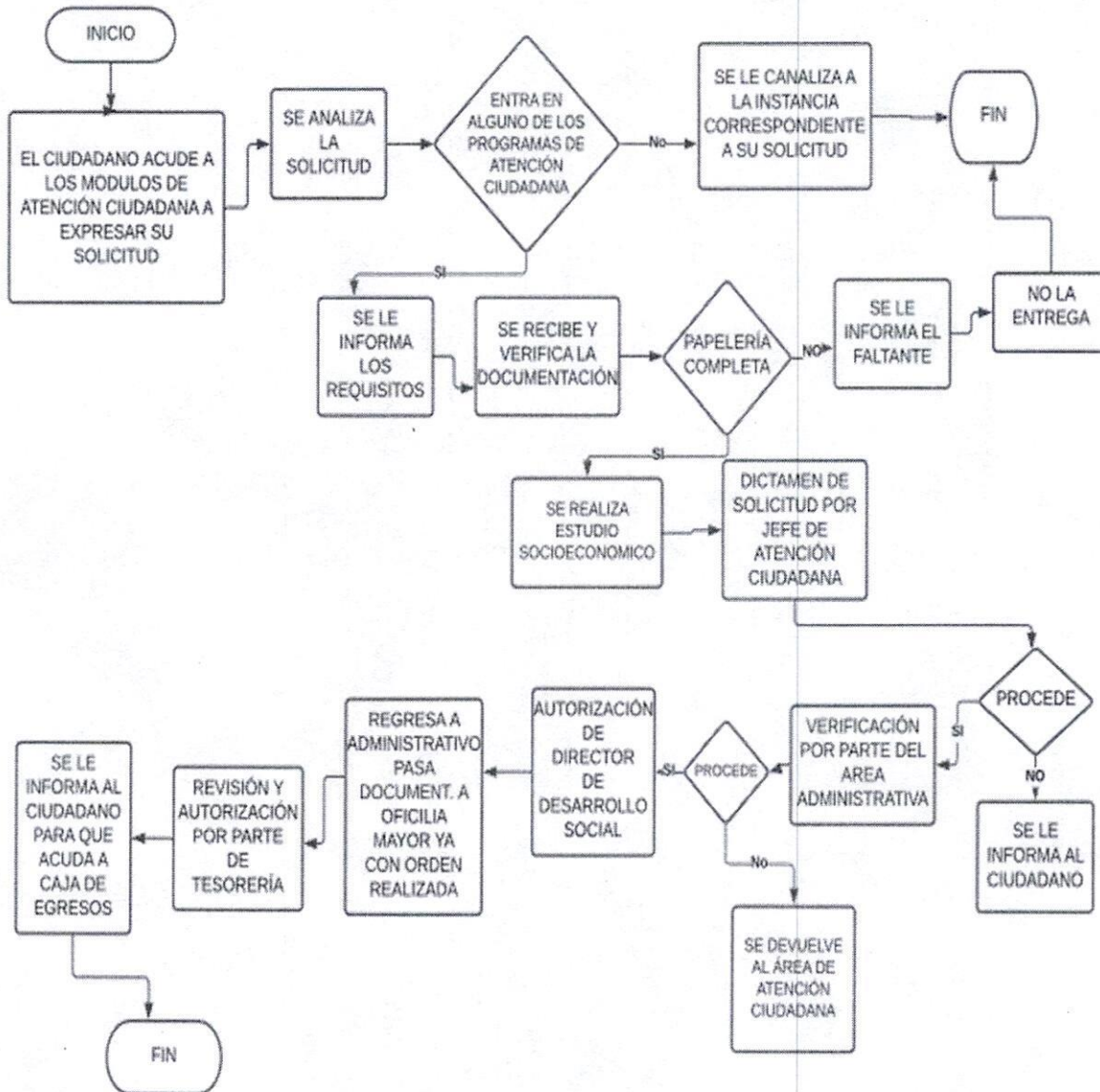

[Handwritten signatures and initials in blue ink]



● **PROCESO DE SELECCIÓN DE LOS VENDEDORES EN EL PROGRAMA**

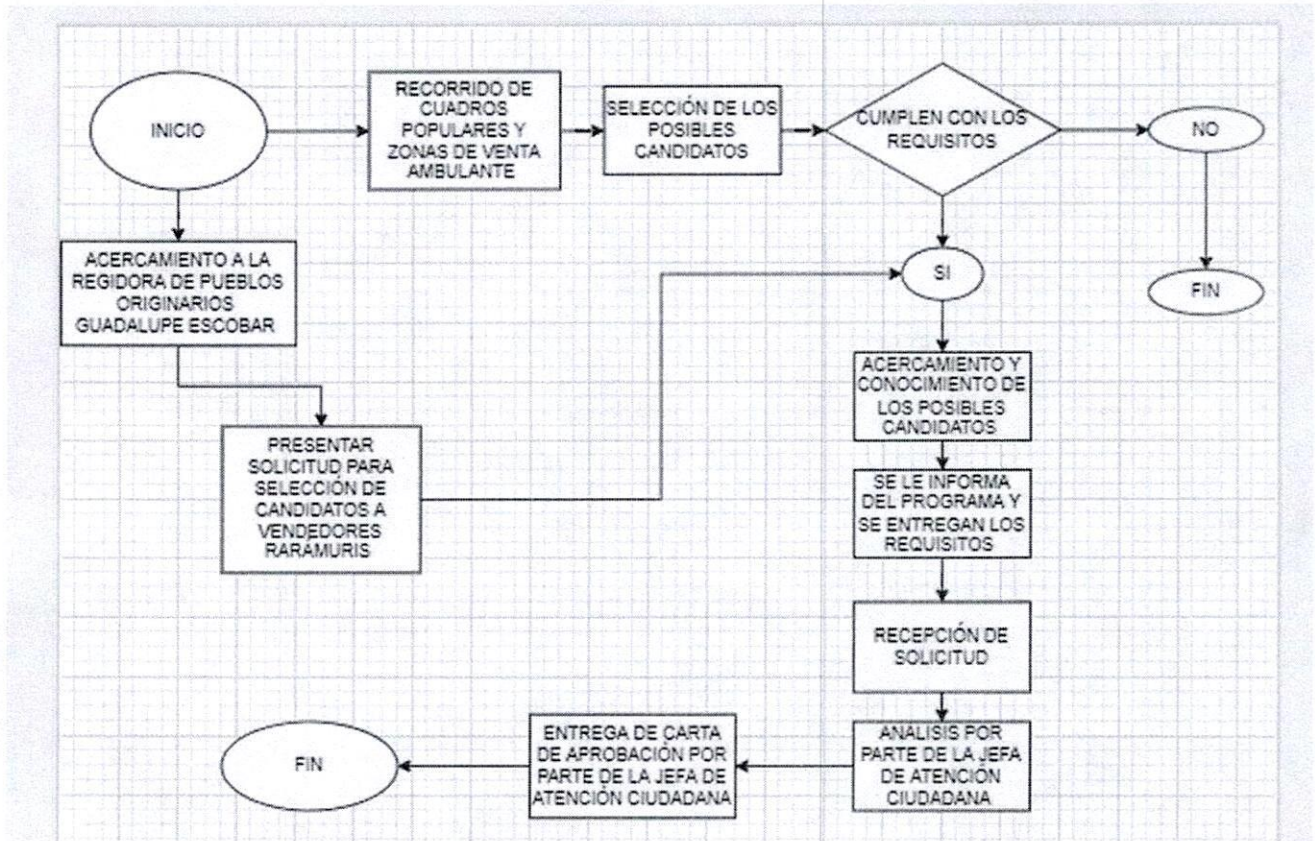

[Handwritten signatures and initials in blue ink]



11. CARACTERÍSTICAS DEL PROGRAMA

LA CIUDADANÍA EN GENERAL PERTENECIENTE A LAS ZONAS CON MAYOR VULNERABILIDAD POR CARENCIAS SOCIALES, POBREZA, DELINCUENCIA O MARGINACIÓN SOCIAL TENDRÁN LA OPORTUNIDAD DE SOLICITAR APOYOS ESPECIALES EN CAMPO A TRAVÉS DE LOS CUALES LA DIRECCIÓN DE DESARROLLO SOCIAL TENGA LA POSIBILIDAD DE AYUDAR DE FORMA ECONÓMICA A AQUELLOS QUE CUMPLAN CON LOS CRITERIOS ESTABLECIDOS EN ESTOS LINEAMIENTOS, ADEMÁS PODRÁ ACCEDER A SERVICIOS MÉDICOS, PSICOLÓGICOS Y JURÍDICOS A LOS CUALES POR SU MISMA SITUACIÓN NO CUENTAN CON LOS MISMOS.

UNIDOS POR CUAUHTÉMOC SE CREA A PARTIR DE LA NECESIDAD DE UNIR A LAS FAMILIAS CUAUHTEMENSES Y DE CREAR ESPACIOS DE SANO ESPARCIMIENTO PARA LOGRAR LA PARTICIPACIÓN DE LA CIUDADANÍA A TRAVÉS DE DIVERSAS ACTIVIDADES ARTÍSTICAS, CULTURALES Y DEPORTIVAS, ASÍ COMO DE CONCIENCIA SOCIAL Y CULTURA PREVENTIVA.

EL PRESENTE PROGRAMA SE PROMOVERÁ DE MANERA IGUALITARIA ENTRE MUJERES Y HOMBRES, CON BASE EN LOS PARÁMETROS QUE ESTABLECEN LAS PRESENTES *REGLAS* Y, EN SU CASO, LA NORMATIVIDAD APLICABLE DE LOS *PROGRAMAS COMPLEMENTARIOS* A LOS QUE PUDIERAN SER CANALIZADOS.

2022. AÑO DEL CENTENARIO DE LA LLEGADA DE LA COMUNIDAD MENONITA A CHIHUAHUA





MATRIZ DE RESPONSABLES Y ACTIVIDADES DEL PROGRAMA UNIDOS POR CUAUHTÉMOC

ÁREA: DIRECCIÓN DE DESARROLLO SOCIAL	RESPONSABLES	EJECUTOR	STAFF	ACTIVIDADES	INSUMOS	REQUISITOS OBLIGATORIOS	
DIRECCIÓN	ING. MIGUEL ÁNGEL HOLGUÍN	ING. MIGUEL ÁNGEL HOLGUÍN	ING MIGUEL ÁNGEL HOLGUIN	FIRMA DE APOYOS ESPECIALES Y LOGÍSTICA DEL EVENTO	SELLO	CHALECO Y GAFETE	
		ING LUIS PIMENTEL ING. CESAR VENEGAS	ING LUIS PIMENTEL ING. CESAR VENEGAS	COORD. DE OTRAS DIRECCIONES DEL MUNICIPIO		CHALECO Y GAFETE	
			C. ANAIS CALZADILLAS C. ALEX CASTILLO	COORD. ACT. DE DIRECCIONES EXTERNAS		CHALECO Y GAFETE	
			ING. GABRIELA SEÁÑEZ M.	EVIDENCIAS FOTOGRÁFICAS Y REDES SOCIALES	CÁMARA	CHALECO Y GAFETE	
		- LIC. BALTAZAR GRANADOS	LIC. BALTAZAR GRANADOS C. CESAR ÁVILES C. ALBERTO MERAZ C. DANIEL LUJÁN	LOGÍSTICA Y MONTAJE	MESAS, CARPAS, SILLAS, SONIDO, EQUIPO ELÉCTRICO, LONAS	CHALECO Y GAFETE	
	ADMINISTRATIVO	LIC. RICARDO SEIRA	LIC. RICARDO SEIRA	LIC. RICARDO SEIRA	AUTORIZACIÓN DE APOYOS ESPECIALES		CHALECO Y GAFETE
			LIC. EDGAR ENRIQUEZ	LIC. EDGAR ENRIQUEZ	REVISIÓN DE APOYOS ESPECIALES		CHALECO Y GAFETE
				C. ARACELY ROBLES C. MAGALI MORALES	COORD. AREA DE VENTAS DE ARTESANÍA Y GASTRONOMÍA		CHALECO Y GAFETE
				ING. MARGARITO RAMÍREZ PROFE SANTIAGO CASTAÑEDA	ADMINIST. Y ENTREGA DE LÍQUIDOS	LÍQUIDOS	CHALECO Y GAFETE
				ING. CLAUDIA LÓPEZ	COORD. GRAL DE CONTROL DE ACTIVIDADES/ENCUESTAS DE EVALUACIÓN DE TODAS LAS DEPENDENCIAS (MPIO Y EXT)	TABLA DE REGISTRO Y EVALUACIÓN DE ASISTENTES	CHALECO Y GAFETE

2022. AÑO DEL CENTENARIO DE LA LLEGADA DE LA COMUNIDAD MENONITA A CHIHUAHUA

AV. ALLENDE No. 15. ZONA CENTRO. CD. CUAUHTÉMOC. CHIH.. C.P. 31500
TEL. (625) 581 9200 WWW.MUNICIPIOCUAUHTEMOC.GOB.MX

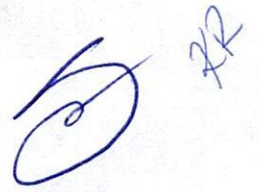

ATENCIÓN CIUDADANA (CENTROS COMUNITARIOS Y COMITÉ DE VECINOS)	C. KARLA RENTERÍA	C. KARLA RENTERÍA	C. KARLA RENTERÍA	COORD. GRAL DEL EVENTO Y DE APOYOS ESPECIALES		CHALECO Y GAFETE
			LIC. MITZI DOMÍNGUEZ	APOYO EN COORDINACIÓN GENERAL DEL EVENTO		CHALECO Y GAFETE
	LIC. GREGORIO HOLGUÍN	LIC. GREGORIO HOLGUÍN	LIC. GREGORIO HOLGUÍN	COORD. DE PERSONAL DE CENTROS COMUNITARIOS		CHALECO Y GAFETE
			C. MA ISABEL BANDA	APOYO EN SUPERVISIÓN DE PUESTOS		CHALECO Y GAFETE
			C. MANUEL BORJA	APOYO EN ADMINIST. DE LÍQUIDOS		
			C. EVA VALENZUELA	APOYO EN SUPERVISIÓN DE PUESTOS		
			C. MA DE LOURDES MIRELES	APOYO EN RECEPCIÓN DE DOCUMENTOS DE APOYOS ESPECIALES		
			C. IRENE AGUERO	APOYO EN ADMINIST. DE LÍQUIDOS		
			C. MANUELA DOMÍNGUEZ	APOYO EN SUPERVISIÓN DE PUESTOS		
		LIC. JULIA MARQUEZ	LIC. JULIA MARQUEZ	SUPERVISORA DE APOYOS ESPECIALES		CHALECO Y GAFETE
			C. AIDE RASCÓN	LLENADO DE ESTUDIOS SOCIOECONÓMICOS DE APOYOS ESPECIALES	FORMATOS DE ESTUDIO, HOJAS EN BLANCO, CLIPS, GRAPADORA, PLUMAS, FOLDERS	CHALECO Y GAFETE
			C. KARLA SOTO			CHALECO Y GAFETE
			PROF. VENZOR	PERIFONEO Y COORD. DE PERSONAL DE COMITÉ DE VECINOS		CHALECO Y GAFETE
		C. MARTHA REYES	PERIFONEO (ENTRADA, SALIDA Y ORDEN DEL EVENTO) PROTOCOLO COVID		CHALECO Y GAFETE	
		C. FRANCISCA - MIRAMONTES				
		C. ARTURO GUTIERREZ				
		C. JOSÉ DÍAZ				
		C. JAVIER GUERRERO				
VINCULACIÓN	PROF. JORGE ROMO	PROF. JORGE ROMO	PROF. JORGE ROMO	COORD. DE PERSONAL DE VINCULACIÓN		CHALECO Y GAFETE
		MSTRA LIDIA GUTIERREZ	MSTRA LIDIA GUTIERREZ	COORDINACIÓN DE JUEGOS DE DESTREZA Y EDUCATIVOS (MEGABLOCKS)		CHALECO Y GAFETE
			LIC. DAISY VAZQUEZ	JENGA	JUEGOS	CHALECO Y GAFETE
			LIC. ESTEPHANY MARTÍNEZ	AJEDREZ		
			C. FLOR CARMONA	ROMPECABEZAS		
			C. ESTELA CHACÓN	APOYO EN JUEGO DE JENGA		
			C. GUADALUPE LARA	APOYO EN JUEGO MEGA BLOCKS		
			C. BLANCA TORRES	APOYO EN AJEDREZ		
			PROFE. OSWALDO MIRAMONTES	APOYO EN ADMINIST. DE LÍQUIDOS	LÍQUIDOS	CHALECO Y GAFETE
	DR. JUAN PEDRO DORAME	DR. JUAN PEDRO DORAME	DR. JUAN PEDRO DORAME	COORD. DE SERV. DE SALUD	UNIDAD MÉDICA Y DENTAL MÓVIL, MEDICAMENTO GUANTES, CUBREBOCAS	CHALECO Y GAFETE
			DRA ZAYRA PÉREZ	ACTIVIDADES MÉDICAS	UNIDAD MÉDICA Y DENTAL MÓVIL, MEDICAMENTO GUANTES, CUBREBOCAS	CHALECO Y GAFETE
		DR LUIS SALAZAR				
		LIC. TANIA PIÑÓN				
		LIC. ELEUTERIO GRANILLO			CHALECO Y GAFETE	
		PERSONAL DE SERVICIO SOCIAL DEL ÁREA DE SALUD	APOYO EN ACTIVIDADES MÉDICAS		CHALECO Y GAFETE	

2022. AÑO DEL CENTENARIO DE LA LLEGADA DE LA COMUNIDAD MENONITA A CHIHUAHUA

AV. ALLENDE NO. 15. ZONA CENTRO. CD. CUAUHTÉMOC. CHIH., C.P. 31500
TEL. (625) 581 9200 WWW.MUNICIPIOCUAUHTEMOC.GOB.MX



12. DERECHOS, OBLIGACIONES Y SANCIONES DEL BENEFICIARIO

LAS PERSONAS BENEFICIARIAS TIENEN DERECHO A:

- A) RECIBIR INFORMACIÓN DE MANERA CLARA Y OPORTUNA.
- B) UN TRATO DIGNO, RESPETUOSO, CON CALIDAD, EQUITATIVO Y SIN DISCRIMINACIÓN.
- C) RECIBIR ATENCIÓN Y APOYO PARA REALIZAR CUALQUIER TRÁMITE RELACIONADO CON EL PROGRAMA SIN COSTO ALGUNO O CONDICIONAMIENTO.
- D) LA SEGURIDAD SOBRE LA RESERVA Y PRIVACIDAD DE SUS DATOS PERSONALES CONFORME A LA LEGISLACIÓN EN MATERIA DE TRANSPARENCIA.

LAS PERSONAS DERECHOHABIENTES DEL APOYO TIENEN LAS OBLIGACIONES SIGUIENTES:

- A) EN EL CASO DE APOYOS ESPECIALES BAJO PROTESTA DECIR LA VERDAD, SOBRE LA INFORMACIÓN QUE SE LES REQUIERA DE ACUERDO CON LO ESTABLECIDO EN LAS PRESENTES REGLAS DE OPERACIÓN Y SUS ANEXOS
- B) EL PROGRAMA DE UNIDOS POR CUAUHTÉMOC EXIGE QUE LA POBLACIÓN EN GENERAL GUARDE EL ORDEN
- C) NO SE PERMITEN PERSONAS EN ESTADO DE EBRIEDAD O BAJO EFECTOS DE ALGUNA SUSTANCIA PROHIBIDA

13. LA INSTANCIA EJECUTORA

LA INSTANCIA EJECUTORA Y RESPONSABLE DE ESTE PROGRAMA SERÁ LA UNIDAD DE ATENCIÓN CIUDADANA EN CONJUNTO CON LAS DISTINTAS DIRECCIONES DEL MUNICIPIO QUE DESEEN COLABORAR EN LA REALIZACIÓN DE ESTE BASÁNDOSE EN LAS MATRICES DE CADA DEPENDENCIA.

14. COORDINACIÓN INSTITUCIONAL

EL ÁREA DE ATENCIÓN CIUDADANA JUNTO CON TODO EL PERSONAL DE DESARROLLO SOCIAL EN COORDINACIÓN CON LAS DIFERENTES DEPENDENCIAS DEL MUNICIPIO SE SUMARÁN A LAS DISTINTAS ACTIVIDADES DEL PROGRAMA UNIDOS POR CUAUHTÉMOC E INVITARAN A INSTITUCIONES COMO EL CCEC Y FICOSEC. ESTO CON LA FINALIDAD DE ALCANZAR LA UNIVERSALIDAD DE LAS PERSONAS SUSCEPTIBLES DE SER DERECHOHABIENTES Y QUE EJERZAN SU DERECHO AL PROGRAMA DE LA PRESIDENCIA MUNICIPAL.

2022, AÑO DEL CENTENARIO DE LA LLEGADA DE LA COMUNIDAD MENONITA A CHIHUAHUA

[Handwritten signatures and initials in blue ink]



15. MECÁNICA OPERATIVA PROCESO DE OPERACIÓN

EL PROGRAMA ESTARÁ A CARGO DEL AREA DE ATENCION CIUDADANA JUNTO CON TODO EL PERSONAL DE LA DIRECCIÓN DE DESARROLLO SOCIAL DEL MUNICIPIO DE CUAUHTÉMOC CHIHUAHUA, CON DOMICILIO EN AVENIDA ALLENDE NO. 15 ZONA CENTRO CD. CUAUHTÉMOC CHIHUAHUA C.P. 31500 TELÉFONO 625-58-1-92-00 EXT. 75063. A TRAVÉS DE COMUNICACIÓN SOCIAL SE DARÁ DIFUSIÓN SOBRE EL DÍA LUGAR Y HORA DONDE SE LLEVARÁN A CABO LAS ACTIVIDADES YA SEA POR MEDIO DE SPOT REDES SOCIALES DEL MUNICIPIO O PERIFONEO EN EL ÁREA CORRESPONDIENTE.

EL PROGRAMA SE OPERARÁ A PARTIR DEL MES DE ABRIL Y HASTA EL MES DE DICIEMBRE DEL PRESENTE AÑO. SE ANEXARÁ CALENDARIO CON LAS FECHAS ESTABLECIDAS QUINCENALMENTE. SUJETO A CONDICIONES CLIMATOLÓGICAS, DÍAS FESTIVOS Y PODRÁ SER CANCELADO SIN PREVIO AVISO.

RR



MATRIZ DE ACTIVIDADES DE LAS DISTINTAS AREAS PARTICIPANTES EN EL PROGRAMA UNIDOS POR CUAUHTÉMOC

DIRECCIÓN	ACTIVIDADES	ENTREGABLES	INDICADORES	FÓRMULA
FOMENTO ECONÓMICO	Módulo de información	Tabla de registro y evaluación de asistentes	Total de asistentes	(TA) Σ total de asistentes
	Bolsa de trabajo		Servicios otorgados	(SE) (SA) Σ solicit. Entregadas y aceptadas
OBRAS PÚBLICAS	Módulo de información	Tabla de registro y evaluación de asistentes	Total de asistentes	(TA) Σ total de asistentes
			Atención recibida	
CUM	Módulo de información	Tabla de registro y evaluación de asistentes	Total de asistentes	(TA) Σ total de asistentes
			Atención recibida	
SINDICATURA	Módulo de información	Tabla de registro y evaluación de asistentes	Total de asistentes por servicio	(TA) Σ total de asistentes
			Atención recibida	
CANACINTRA	Módulo de información	Tabla de registro y evaluación de asistentes	Total de asistentes	(TA) Σ total de asistentes
CCEC Y CANACO	Módulo de información y bolsa de trabajo	Tabla de registro y evaluación de asistentes	Total de asistentes	(TA) Σ total de asistentes
TESORERÍA	Consulta de pagos	Tabla de registro y evaluación de asistentes	Total de asistentes	(TA) Σ total de asistentes
			Atención recibida	
SERVICIOS PÚBLICOS	Entrega de árboles y de tanques de basura	Tabla de registro y evaluación de asistentes	Total de asistentes	(TA) Σ total de asistentes
	Atender detalles de reporte		Atención recibida	
	Vacunación y desparasitación de caninos		Total de asistentes por servicio	
VIALIDAD Y TRÁNSITO	Juegos sobre educación vial	Tabla de registro y evaluación de asistentes	Total de asistentes	(TA) total de asistentes
	Simulación de efectos del alcohol (buggie)			
DESARROLLO URBANO	Donación de árboles	Tabla de registro y evaluación de asistentes	Total de asistentes	(TA) Σ total de asistentes
	Juegos de mesa sobre ecología		Total de asistentes por servicio	

2022, AÑO DEL CENTENARIO DE LA LLEGADA DE LA COMUNIDAD MENONITA A CHIHUAHUA

AV. ALLENDE NO. 15. ZONA CENTRO. CD. CUAUHTÉMOC. CHIH., C.P. 31500
TEL. (625) 581 9200 WWW.MUNICIPIOCUAUHTEMOC.GOB.MX





INSTITUTO MUNICIPAL DE LA MUJER	Ruta violeta	Tabla de registro y evaluación de asistentes	Total de asistentes	(TA) total de asistentes
	Asesoría jurídica		Atención recibida	
	Atención psicológica		Gestión	
INSTITUTO MUNICIPAL DE CULTURA FÍSICA Y DEPORTE	Torneos deportivos	Tabla de registro y evaluación de asistentes	Total de asistentes	(TA) total de asistentes
	Activación física en familia		Total de asistentes por servicio	
	Regalo de uniformes		Atención recibida	
INSTITUTO MUNICIPAL DE CULTURA	Clases de pintura	Tabla de registro y evaluación de asistentes	Total de asistentes	(TA) total de asistentes
	Clases de danza folklórica		Total de asistentes por servicio	
	Presentaciones musicales		Aprendizajes	
SEGURIDAD PÚBLICA	Pláticas sobre funciones del policía	Tabla de registro y evaluación de asistentes	Total de asistentes	(TA) total de asistentes
	Dinámicas de prevención de abuso		Total de asistentes por servicio	
	PASMI programa de apoyo a la salud mental		Atención recibida	
	k9 espectáculo canino			
	D.A.R.E. con botargas			
	Cine en tu colonia			
FICOSEC	Atención ciudadana y psicológica	Tabla de registro y evaluación de asistentes	Total de asistentes	(TA) total de asistentes
COPARMEX	Bolsa de trabajo	Tabla de registro y evaluación de asistentes	Total de asistentes	(TA) total de asistentes

2022. AÑO DEL CENTENARIO DE LA LLEGADA DE LA COMUNIDAD MENONITA A CHIHUAHUA

AV. ALLENDE NO. 15. ZONA CENTRO. CD. CUAUHTÉMOC. CHIH., C.P. 31500
TEL. (625) 581 9200 WWW.MUNICIPIOCUAUHTEMOC.GOB.MX

[Handwritten signatures and initials in blue ink]

[Handwritten signature in blue ink]



CALENDARIO DE ACTIVIDADES DEL PROGRAMA UNIDOS POR CUAUHTÉMOC

FECHAS	PARQUES	DIRECCIONES
ARRANQUE 05 DE MAYO	PARQUE CTM	C. REP. DE ECUADOR ENTRE REP. DE BRASIL Y REP. DE CHILE COL C.T.M
19 MAYO	PARQUE FOCHOLO	C. M. RIVA PALACIO Y C. MANUEL DOBLADO COL. BENITO JUÁREZ
02 JUNIO	PARQUE CERRO DE RUELAS	AV. COLOMBIA Y C. VALLE GRAN REY COL. VISTA HERMOSA
16 JUNIO	PARQUE DE LA EMILIANO ZAPATA C. REVOLUCIÓN	C. PARQUE URUETA ENTRE C. REVOLUCIÓN Y MÁRTIRES DE CANANEA COL. EMILIANO ZAPATA
30 JUNIO	PARQUE LA ESPERANZA	C. 66 ENTRE C. TENOCHTITLAN Y C. NETZAHUALCOYOTL
14 JULIO	PARQUE ECOLÓGICO	C. HALCONES Y C. CIGUEÑAS COL. LA ESPERANZA
28 JULIO	PARQUE GRACIANO FLORES	C. 48 ENTRE C. COYOACÁN Y C. MOCTEZUMA COL. AMP. LERDO
11 AGOSTO	PAQUE FOCHOLO	C. M. RIVA PALACIO Y C. MANUEL DOBLADO COL. BENITO JUÁREZ
25 AGOSTO	POLIDEPORTIVO ELÍAS HUMBERTO PÉREZ HOLGUÍN	C. NICOLAS BRAVO ENTRE C. REVOLUCIÓN Y C. 5 DE MAYO FRACC. SAN ANTONIO
08 SEPTIEMBRE	PARQUE DE LA REFORMA	C. 12 ENTRE C. COLIMA Y C. JALISCO
22 SEPTIEMBRE	PARQUE DE LA EMILIANO ZAPATA C. JB TREVIÑO	C. JACINTO TREVIÑO Y C. MARTIN CORDOVA COL. EMILIANO ZAPATA
06 OCTUBRE	PARQUE GRACIANO FLORES	C. 48 ENTRE C. COYOACÁN Y C. MOCTEZUMA COL. AMP. LERDO
20 OCTUBRE	PARQUE CTM	C. REP DE ECUADOR ENTRE REP. DE BRASIL Y REP. DE CHILE COL C.T.M
03 NOVIEMBRE	PARQUE FOCHOLO	C. M. RIVA PALACIO Y C. MANUEL DOBLADO COL. BENITO JUÁREZ
17 NOVIEMBRE	POLIDEPORTIVO ELÍAS HUMBERTO PÉREZ HOLGUÍN	C. NICOLAS BRAVO ENTRE C. REVOLUCIÓN Y C. 5 DE MAYO

NOTA: EL CALENDARIO SE ENCUENTRA SUJETO A CAMBIOS

2022. AÑO DEL CENTENARIO DE LA LLEGADA DE LA COMUNIDAD MENONITA A CHIHUAHUA

AV. ALLENDE NO. 15, ZONA CENTRO, CD. CUAUHTÉMOC, CHIH., C.P. 31500
TEL. (625) 581 9200 WWW.MUNICIPIOCUAUHTEMOC.GOB.MX



PROCESO DE ACCESO DE APOYOS ESPECIALES EN CAMPO

- A) LA IDENTIFICACIÓN DE LAS PERSONAS VULNERABLES POR CARENCIAS SOCIALES QUE RESIDEN EN EL MUNICIPIO Y PREFERENTEMENTE EN LOS POLÍGONOS DE ATENCIÓN PRIORITARIA DENTRO DE LOS AGEBS URBANOS Y EN LAS DEMARCACIONES TERRITORIALES DEL MUNICIPIO DE CUAUHTÉMOC CHIH;
- B) LAS PERSONAS PRESTADORAS DE SERVICIOS O SERVIDORAS PÚBLICAS A TRAVÉS DE LOS MÓDULOS DE ATENCIÓN SERÁN LAS RESPONSABLES DE LLEVAR A CABO EL REGISTRO DE LAS PERSONAS SOLICITANTES QUE CUMPLAN CON LOS CRITERIOS DE ELEGIBILIDAD Y REQUISITOS DE ACCESO ESTABLECIDOS EN LAS PRESENTES REGLAS DE OPERACIÓN.
- C) LAS PERSONAS PRESTADORAS DE SERVICIOS O SERVIDORAS PÚBLICAS CON PREVIA AUTORIZACIÓN Y SUPERVISIÓN POR LA INSTANCIA EJECUTORA RECABARÁN LA INFORMACIÓN DE LAS PERSONAS SOLICITANTES QUE CUMPLAN CON LOS CRITERIOS DE ELEGIBILIDAD Y REQUISITOS DE ACCESO A TRAVÉS DEL FORMATO DE ESTUDIO SOCIOECONÓMICO (ANEXO EN LAS PRESENTES REGLAS DE OPERACIÓN). EN EL CASO DE QUE LA DOCUMENTACIÓN ENTREGADA TUVIESE ERRORES O FALTASE ALGÚN DOCUMENTO, LA PERSONA SOLICITANTE PODRÁ REALIZAR LA CORRECCIÓN DE DATOS PRESENTADOS Y/O PRESENTAR LA FALTANTE EN CUALQUIER MOMENTO DEL EJERCICIO FISCAL.
- D) SE INFORMARÁ A LA PERSONA SOLICITANTE EL RESULTADO DE SU SOLICITUD DE INCORPORACIÓN AL PROGRAMA, EN UN PLAZO MÁXIMO DE TRES MESES EN LOS MÓDULOS DE ATENCIÓN A PARTIR DE SU SOLICITUD.

NOTA: EL PROCESO DE ACCESO PARA LAS DISTINTAS ACTIVIDADES DEL PROGRAMA UNIDOS POR CUAUHTÉMOC QUEDARÁ ABIERTO A CUALQUIER PERSONA QUE DESEE ASISTIR

16. SEGUIMIENTO, CONTROL Y AUDITORÍA SEGUIMIENTO

PARA LA MEJORA PERMANENTE DEL PROGRAMA, ASÍ COMO PARA LA INTEGRACIÓN DE INFORMES, LA SINDICATURA DEL MUNICIPIO DE CUAUHTÉMOC CHIH. LLEVARÁ A CABO EL SEGUIMIENTO A LOS RECURSOS ASIGNADOS AL PROGRAMA.

ASIMISMO, ACORDARÁ CON LA UNIDAD DE ATENCIÓN CIUDADANA SU PARTICIPACIÓN EN EL SEGUIMIENTO INTEGRAL A LAS ACCIONES DEL PROGRAMA.

2022. AÑO DEL CENTENARIO DE LA LLEGADA DE LA COMUNIDAD MENONITA A CHIHUAHUA





CONTROL Y AUDITORÍA

LA UNIDAD DE ATENCIÓN CIUDADANA RESPONSABLE DEL PROGRAMA Y LAS DIRECCIÓN DE DESARROLLO SOCIAL SERÁN RESPONSABLES DE LA SUPERVISIÓN DIRECTA DE LAS ACCIONES, ASÍ COMO DE VERIFICAR QUE EN SU EJECUCIÓN SE CUMPLA LA NORMATIVIDAD APLICABLE, ASÍ MISMO LA UNIDAD DE ATENCIÓN CIUDADANA SERÁ RESPONSABLE DE VERIFICAR EL SEGUIMIENTO AL AVANCE Y ENTREGA DE LAS ACCIONES, ASÍ COMO DE LA SOLICITUD Y RESGUARDO DE LA COMPROBACIÓN DOCUMENTAL DEL GASTO EJERCIDO, FIRMADA POR LA INSTANCIA EJECUTORA, EN LOS PLAZOS ESTABLECIDOS EN ESTAS REGLAS DE OPERACIÓN. LA JEFA DE ATENCIÓN CIUDADANA CUENTA CON LA FACULTAD PARA SOLICITAR LOS DATOS PERSONALES QUE SEAN REQUERIDOS POR EL PROGRAMA.

17. TRANSPARENCIA, DIFUSIÓN Y RENDICIÓN DE CUENTAS

A FIN DE GARANTIZAR LA TRANSPARENCIA EN EL EJERCICIO DE LOS RECURSOS, EL DEPARTAMENTO DE ATENCIÓN CIUDADANA LLEVARÁ A CABO CON TRANSPARENCIA CADA UNO DE SUS PROGRAMAS EN COORDINACIÓN CON TRANSPARENCIA DE DESARROLLO SOCIAL Y TRANSPARENCIA MUNICIPAL. SE ANEXAN TABLAS DE INDICADORES.

18. QUEJAS Y DENUNCIAS

CUALQUIER PERSONA PODRÁ PRESENTAR QUEJAS Y DENUNCIAS ANTE LAS INSTALACIONES CORRESPONDIENTES EN CASO DE OBSERVAR CUALQUIER HECHO, ACTO U OMISIÓN QUE PRODUZCA CONSECUENCIAS O DAÑOS AL PLENO EJERCICIO DE LOS PROGRAMAS DEL DEPARTAMENTO DE ATENCIÓN CIUDADANA O QUE CONTRAVENGA CON LAS PRESENTES REGLAS DE OPERACIÓN Y DEMÁS LINEAMIENTOS NORMATIVOS CORRESPONDIENTES

LAS QUEJAS Y DENUNCIAS SERÁN REMITIDAS AL DEPARTAMENTO DE ATENCIÓN CIUDADANA A LA 6255819200 EXT. 75063, 75046 O AL CORREO ELECTRÓNICO: msdominquez@municipiocuauhtemoc.gob

19. AVISO PRIVACIDAD

AVISO DE PRIVACIDAD SIMPLIFICADO

LA DIRECCIÓN DE DESARROLLO SOCIAL DEL MUNICIPIO DE CUAUHTÉMOC CHIHUAHUA ES EL RESPONSABLE DEL TRATAMIENTO DE LOS DATOS PERSONALES QUE NOS PROPORCIONE. SUS DATOS PERSONALES SON RECABADOS POR PARTE DEL PERSONAL DE LA DIRECCIÓN DE DESARROLLO SOCIAL, ÚNICA Y EXCLUSIVAMENTE PARA INFORMACIÓN ESTADÍSTICA AL INTERIOR DEL ÁREA DE ATENCIÓN CIUDADANA, ASÍ MISMO EL USO DE LOS DATOS PROPORCIONADOS TIENEN EL OBJETIVO DE CONOCER LAS 2022. AÑO DEL CENTENARIO DE LA LLEGADA DE LA COMUNIDAD MENONITA A CHIHUAHUA

Handwritten signatures and initials in blue ink.



PRINCIPALES NECESIDADES DE LOS CIUDADANOS DE LA CIUDAD DE CUAUHTÉMOC CHIHUAHUA, PARA CREAR ESTRATEGIAS, PROYECTOS Y PROGRAMAS EN EL EJERCICIO 2022.

PARA MAYOR INFORMACIÓN ACERCA DEL TRATAMIENTO Y DE LOS DERECHOS QUE PUEDE HACER VALER, USTED PUEDE COMUNICARSE VÍA CORREO ELECTRÓNICO A TRAVÉS DE LA SIGUIENTE DIRECCIÓN:
msdominguez@municipiocauhtemoc.gob.mx

20. PROTECCIÓN DE RECURSOS EN ÉPOCA ELECTORAL Y COMBATE A LA CORRUPCIÓN

PARA LA PROTECCIÓN Y EJECUCIÓN DE LOS RECURSOS EMANADOS DEL PROGRAMA SE ATENDERÁN LAS MEDIDAS DE CARÁCTER PERMANENTE, CONTENIDAS EN LAS LEYES FEDERALES Y LOCALES QUE SEAN APLICABLES, ASÍ COMO LOS LINEAMIENTOS Y MARCO NORMATIVO EMITIDO PREVIAMENTE A LOS PROCESOS ELECTORALES FEDERALES, ESTATALES Y MUNICIPALES, CON EL OBJETIVO DE QUE LOS RECURSOS NO SEAN UTILIZADOS PARA FINES PARTICULARES, PARTIDISTAS Y/O POLÍTICOS.

FIRMAS

C. ELÍAS HUMBERTO PÉREZ MENDOZA
PRESIDENTE MUNICIPAL

ING. MIGUEL ÁNGEL HOLGUIN GARCÍA
DIRECTOR DE DESARROLLO SOCIAL

LIC. RICARDO SEIRA AGUIRRE
JEFE ADMINISTRATIVO DE DESARROLLO SOCIAL

C. KARLA GRISELLE RENTERÍA PALMA
JEFA DE ATENCIÓN CIUDADANA

2022. AÑO DEL CENTENARIO DE LA LLEGADA DE LA COMUNIDAD MENONITA A CHIHUAHUA



MATRIZ DE RESPONSABLES Y ACTIVIDADES DEL PROGRAMA

DIRECCIÓN	RESPONSABLE	EJECUTOR	ACTIVIDADES	RESULTADOS	INSUMOS	RECURSO ECONÓMICO

TABLA DE REGISTRO Y EVALUACIÓN DE ASISTENTES AL PROGRAMA UNIDOS POR CUAUHTÉMOC

LUGAR _____ FECHA _____

DEPENDENCIA: DESARROLLO SOCIAL APOYOS ESPECIALES

	NOMBRE	NÚMERO DE TELÉFONO	SERVICIO OTORGADO	MONTO AUTORIZADO	ATENCIÓN QUE RECIBIO	SERVICIOS				
						1	2	3	4	5
1										
2										
3										
4										
5										
6										
7										
8										
9										
10										
11										
12										
13										
14										
15										
16										
17										
18										
19										
20										
21										
22										
23										
24										
25										
26										
27										
28										
29										
30										
TOTAL DE ASISTENTES										

ATENCIÓN QUE RECIBIO		
1	BUENA	
2	MALA	
3	REGULAR	

