COMISIÓN DE VIATICOS

CD. CUAUHTÉMOC, CHIH. 16 DE FEBRERO DEL 2023

LUGAR DE LA COMISION: Cd. Juárez

FECHA DE LA COMISION: 03 de febrero del 2023

MOTIVO DE LA COMISION:

Se acudió a Cd. Juárez a:

1. Evento de toma de protesta del Consejo de Prevención y Participación Ciudadana de Seguridad Pública

PERSONAS A ASISTIR A LA COMISION:

1. Lic. Rafael Ernesto Cavazos Aragón (Secretario Municipal)
2. C. Héctor Manuel Hernández Borunda (Regidor)
3. Dr. Omar Ricardo Morales Iglesias (Regidor)
4. Lic. Laura Gabriela Islas Baeza (Regidora)
5. C. Guadalupe Rosa Escobar Cruz (Regidora)
6. Lic. Elías Humberto Pérez Mendoza (Presidente Municipal)
7. Lic. Juan Antonio Pérez Martínez (Escolta)

A T E N T A M E N T E

LIC. RAFAEL ERNESTO CAVAZOS ARAGÓN
SECRETARIO MUNICIPAL

Pacto por la Prevención
Juntos en Acción

ACUERDO DE COLABORACIÓN INTERINSTITUCIONAL
PACTO POR LA PREVENCIÓN

En el presente documento acepto que soy consciente de que una de las principales demandas de la sociedad hoy en día es la atención al tema de la inseguridad, por ello, es de interés para todos los órdenes de gobierno y sociedad civil el colaborar, apoyarse y establecer políticas públicas en conjunto, que tengan como objetivo impulsar la mejora de la prevención del delito y la participación ciudadana.

Po esto, manifiesto mi voluntad de formar parte del programa ***"Pacto por la Prevención"***, el cual tiene como objetivo el establecer e implementar estrategias y acciones coordinadas en materia de prevención social de las violencias y la delincuencia de manera focalizada y transversal, integrando a los tres niveles del gobierno, la academia, sectores públicos y privados orientados a la reducción de los factores de riesgo que promueven los índices de violencia y delincuencia en el Estado de Chihuahua.

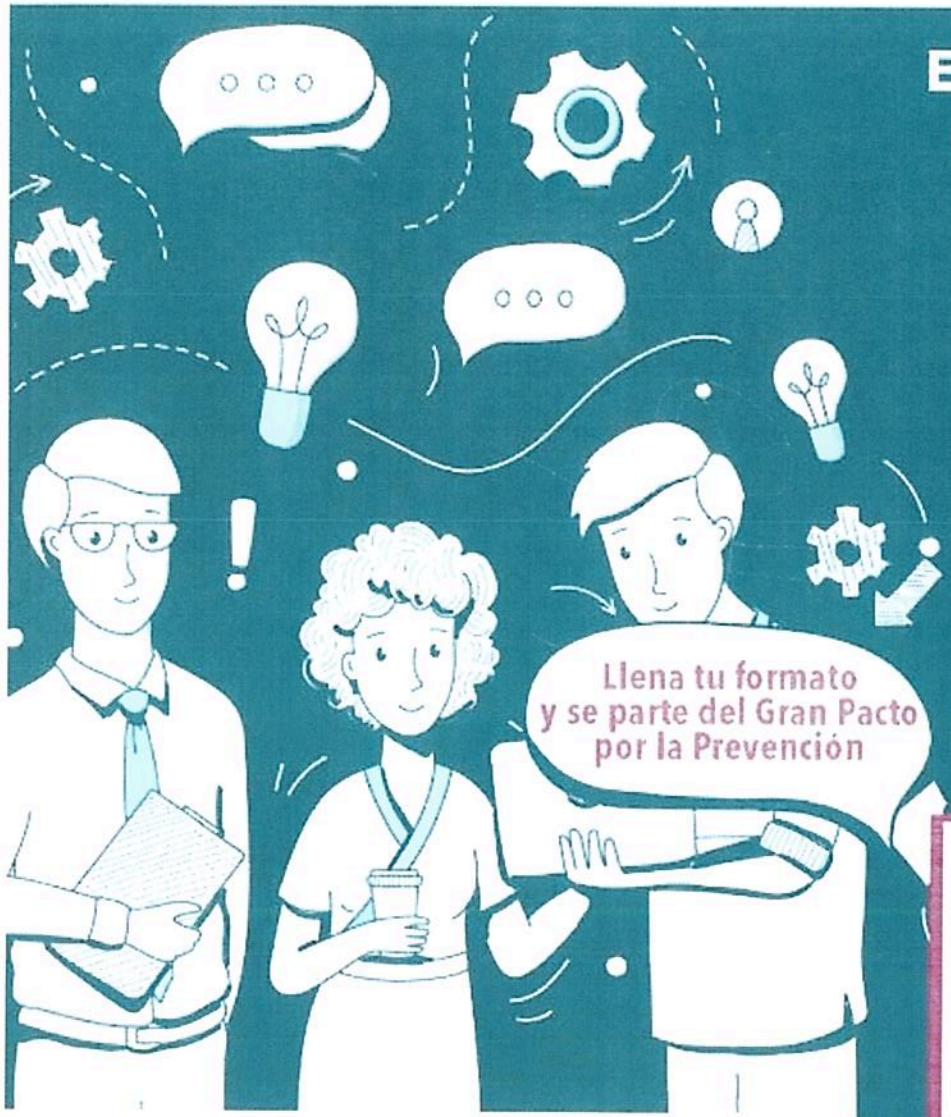

El Gobierno del Estado de Chihuahua

por conducto de la Secretaría de Seguridad Pública del Estado

Te invita a que te unas al gran

Pacto por la Prevención

Juntos en Acción

Gimnasio de Bachilleres
Av. Tecnológico cruce
con calle Pedro Meneses Hoyos, ***Juárez, Chih.***
viernes ***3 de febrero de 2023***
15:00 Horas

¡TE ESPERAMOS!

Confirma tu asistencia
Tel. (614) 4293300
extensiones: 10821, 10887, 11404
(614) 429 3387
Correo: pactoporlaprevencion012023@gmail.com

CHIHUAHUA
Juntos Sí podemos

SSPE