

Plan de Desarrollo Urbano de Ciudad Cuauhtemoc, Chih.

CUARTA ACTUALIZACION 2019

SIMBOLOGIA

USOS

HABITACIONAL

| ZONA URBANA | DENSIDAD VIV./HA |
|-------------|----------------------|
| H20 | BAJA, HASTA 20 |
| H30 | MEDIA BAJA, HASTA 30 |
| H40 | MEDIA, HASTA 40 |
| H50 | ALTA, HASTA 50 O MAS |
| | VIVIENDA CAMPESTRE |

| RESERVAS | DENSIDAD VIV./HA |
|----------|------------------------|
| H20 | BAJA, HASTA 20 |
| H30 | MEDIA BAJA, HASTA 30 |
| H40 | MEDIA, HASTA 40 |
| H50 | ALTA, HASTA 50 O MAS |
| HC | HABITACIONAL CAMPESTRE |

SERVICIOS

| | |
|-----|------------------------------|
| CU | CENTRO URBANO |
| CSU | SUBCENTRO URBANO |
| SE | SERVICIOS Y EQUIPAMIENTO |
| SH | SERVICIOS Y HABITACION |
| SM | MIXTOS |
| SG | SERVICIOS GENERALES |
| APE | AREA DE PROYECTOS ESPECIALES |
| AV | AREA VERDE |

| | |
|-----|------------------------------|
| SE | SERVICIOS Y EQUIPAMIENTO |
| SH | SERVICIOS Y HABITACION |
| SM | MIXTOS |
| SG | SERVICIOS GENERALES |
| APE | AREA DE PROYECTOS ESPECIALES |
| AV | AREA VERDE |

INDUSTRIAL

| | |
|----|--------------------------|
| IP | INDUSTRIA VEONAL |
| IP | INDUSTRIA EN PARQUE |
| IR | INDUSTRIA DE ALTO RIESGO |

EQUIPAMIENTO URBANO

| | |
|----|--------------|
| EQ | EQUIPAMIENTO |
|----|--------------|

USOS DE MEDIO NATURAL ZONA E

| | |
|----|---|
| PE | PRESERVACION ECOLOGICA |
| AA | AREA AGRICOLA |
| CD | CORREDOR DE DESARROLLO CONTROLADO (CODEC) |
| AN | AREA NATURAL DE VALOR AMBIENTAL ANVA |

| HIDROLOGIA | |
|------------|-------------------------|
| MA | MASAS DE AGUA |
| AR | ARROYOS |
| ES | ESCURRIMIENTOS |
| PA | POZOS DE ABASTECIMIENTO |

| TOPOGRAFIA | |
|------------|--|
| ANVA | AREA NO APTA PARA EL DESARROLLO URBANO (pendiente mayor a 10%) |

LIMITES

| | |
|----|----------------------------------|
| LC | LIMITE DE CENTRO DE POBLACION |
| LR | LIMITE DE RESERVA DE CRECIMIENTO |
| CH | LIMITE DEL CENTRO HISTORICO |

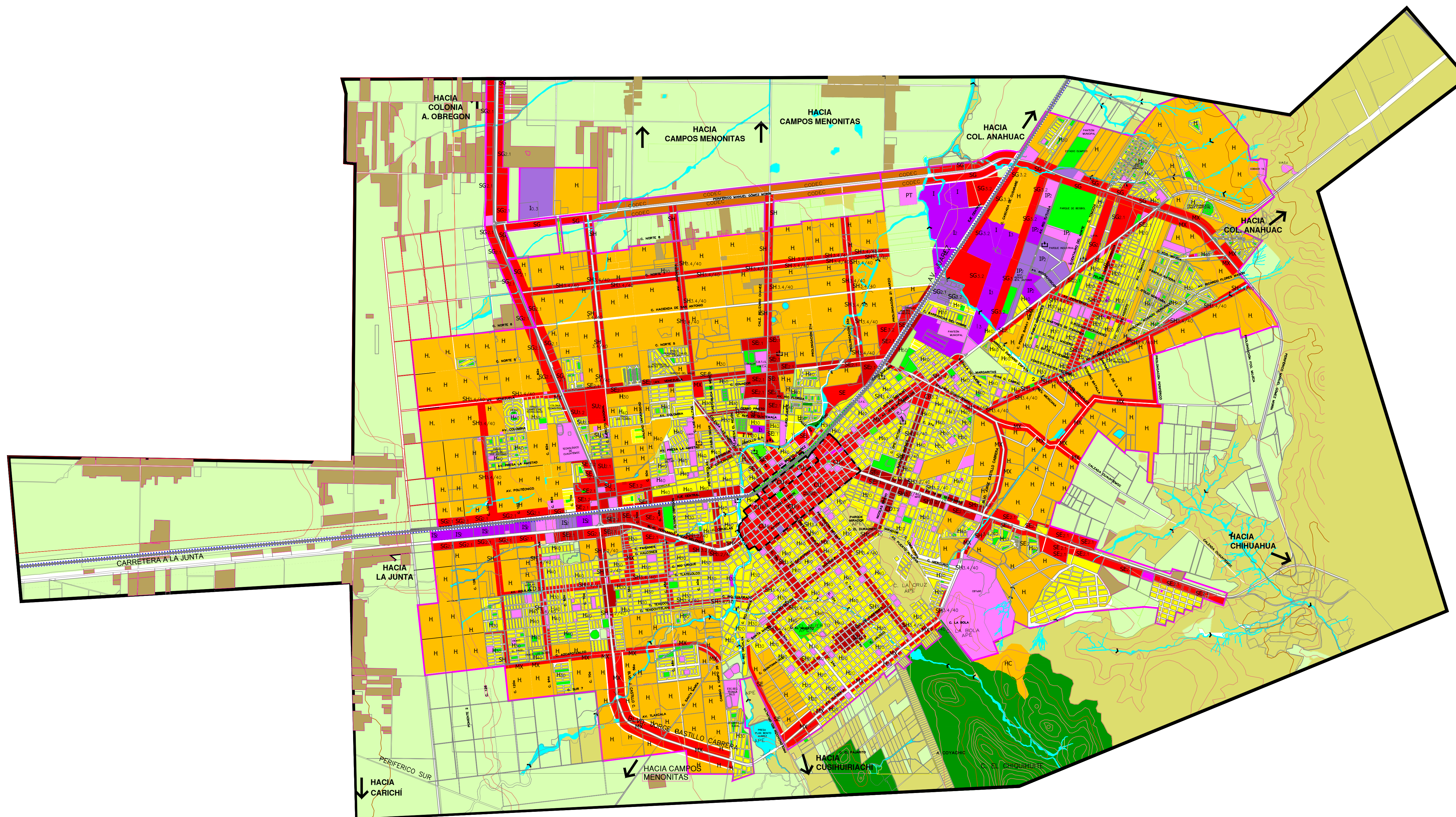

ESCALA
1: 30,000

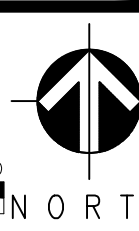
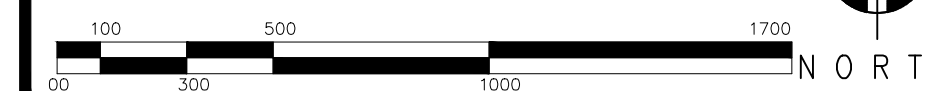

Zonificación Secundaria

ESTRATEGIA

E

02-2