



# RECIBIDO

13 SEP 2023

TRANSPARENCIA  
CD. CUAUHTÉMOC, CHIH.

10:40 am  
*[Signature]*

|              |  |
|--------------|--|
| Dependencia: | DIRECCION DE SERVICIOS<br>PUBLICOS MUNICIPALES |
| Oficio:      | DSPM-1207-2023                                 |
| Asunto:      | El que se Indica                               |

Ciudad Cuauhtémoc Chih. 12 de septiembre de 2023

**LIC. ALEJANDRO ARROYO**  
**TITULAR DE LA UNIDAD DE TRANSPARENCIA**  
**PRESENTE.**

Sirva el presente para enviarle un cordial saludo, así mismo responder oficio UTC/176/2023 en el que nos solicitan enviar respuesta a solicitud de informacion por parte de un ciudadano en donde solicita lo siguiente:

- Numero de rellenos sanitarios.
- Numero de sitios de disposición final irregulares.
- Que cantidad de residuos solidos se reciben diariamente.
- Plan integral para la gestión de residuos municipales.
- Estudios para evaluar la situación actual de la gestión de residuos.
- Nombre del departamento responsable de la gestión de residuos.
- Organigrama detallado para el departamento de gestión de residuos solidos.
- Numero de personas que laboran en el departamento, operadores y administrativos.
- Salario que percibe el personal administrativo y operador del departamento.
- Presupuesto especifico para la gestión de residuos solidos.
- Datos sobre el servicio de recolección (días y horarios de recolección, ubicación puntos limpios, solicitudes sobre servicios especiales, etc.)
- Numero de camiones recolectores de basura.
- Rutas trazadas de los camiones recolectores y cuantos días a la semana están en funcionamiento.
- Frecuencia se realiza el lavado de los vehículos de recolección.
- Frecuencia con la que realiza el mantenimiento a vehículos de recolección.
- Indicadores mediciones del sistema de monitoreo continuo o evaluando metas y objetivos, con respecto al manejo de residuos solidos.
- Bitácora o registro para el lavado de los vehículos recolectores.
- Estudios, diagnósticos, reportes u otros similares, con respecto al manejo de residuos solidos.

2023. CENTENARIO DE LA MUERTE DEL GENERAL FRANCISCO VILLA  
2023. CIEN AÑOS DEL ROTARISMO EN CHIHUAHUA

- Quejas y sugerencias realizadas y su respuesta, con respecto al manejo de residuos sólidos.
- Presupuestos, costos, inversiones y otros aspectos económicos, con respecto al manejo de residuos sólidos.
- Numero de población que recibe el servicio de recolección de residuos domiciliarios.
- Numero de sanciones anuales con respecto a denuncias sobre tiraderos y/o rellenos sanitarios.

Sin otro particular, quedo a sus órdenes.

**ATENTAMENTE**

  
**C. OSCAR CUAN FONG**  
**DIRECTOR DE SERVICIOS PUBLICOS**

 Archivo  
\*cvp



**DIRECCIÓN DE SERVICIOS PÚBLICOS**  
**PRESIDENCIA MUNICIPAL**  
**CD. CUAUHTÉMOC, CHIH.**

2023, CENTENARIO DE LA MUERTE DEL GENERAL FRANCISCO VILLA  
2023, CIEN AÑOS DEL ROTARISMO EN CHIHUAHUA

---

AV. ALLENDE No. 15, ZONA CENTRO, CD. CUAUHTÉMOC, CHIH., C.P. 31500  
TEL. (625) 581 9200 [WWW.MUNICIPIOCUAUHTEMOC.GOB.MX](http://WWW.MUNICIPIOCUAUHTEMOC.GOB.MX)

## **LIMPIA Y RECOLECCION**

Actual mente no contamos con relleno sanitario en nuestro municipio.

Contamos con 5 sitios para su disposición final, los cuales están en , Rubio, lázaro Cárdenas , Napavechi, campos menonitas y el de la cabecera municipal que lo comparte con el seccional de Anáhuac.

La cantidad de residuos solidos que se reciben diariamente son 170 toneladas.

Los días que se presta el servicio de recolección son de lunes a sábado en un horario de 6:00am a 9:00pm, se brinda también el servicio particular de recolección a diferentes empresas de nuestra ciudad.

La frecuencia en que se realiza el lavado de los vehículos de recolección es cada 3er día, y la frecuencia en que se le da mantenimiento a los vehículos es cada 250 horas trabajadas.

Actualmente no se cuenta con estudios, diagnósticos, reportes u otros similares, con respecto a residuos solidos.

### **PLAN INTEGRAL PARA LA GESTION DE RESIDUOS MUNICIPALES**

Se desarrollará una estrategia de recolección, proceso y tratamiento de la basura que incida de forma positiva en la calidad de vida de los habitantes del municipio

Se evaluarán las condiciones del equipo de recolección e instrumentar un programa para su óptima operación.

Se implementará la estación de transferencia que permita una operación más eficiente del servicio.

Se construirá un Relleno Sanitario que permita cerrar el basurero municipal actual y un proceso sustentable de la basura.

Se implementará un centro de selección de basura que permita la generación de ingresos adicionales a partir del reciclado y el aprovechamiento integral de la basura.

Se analizarán esquemas de colaboración público-privada en la operación del centro de selección de basura.

Actualmente no contamos con ningún estudio par evaluar la situación de la gestión de residuos.

### CAMIONES RECOLECTORES

|    |        |            |
|----|--------|------------|
| 1  | SP-156 | TOLVA      |
| 2  | SP-232 | TOLVA      |
| 3  | SP-158 | TOLVA      |
| 4  | SP-149 | TOLVA      |
| 5  | SP-144 | TOLVA      |
| 6  | SP-145 | TOLVA      |
| 7  | SP-147 | TOLVA      |
| 8  | SP-146 | TOLVA      |
| 9  | SP-346 | CONTENEDOR |
| 10 | SP-150 | CONTENEDOR |
| 11 | SP-148 | TOLVA      |
| 12 | SP-152 | TOLVA      |
| 13 | SP-151 | TOLVA      |
| 14 | SP-191 | CONTENEDOR |
| 15 | SP-192 | CONTENEDOR |
| 16 | SP-190 | TOLVA      |
| 17 | SP-193 | CONTENEDOR |
| 18 | SP-219 | TOLVA      |
| 19 | SP-157 | TOLVA      |
| 20 | SP-267 | CONTENEDOR |
| 21 | SP-214 | TOLVA      |
| 22 | SP-138 | CONTENEDOR |
| 23 | SP-270 | TOLVA      |
| 24 | SP-159 | TOLVA      |
| 25 | SP-353 | TOLVA      |
| 26 | SP-354 | TOLVA      |
| 27 | SP-220 | TOLVA      |
| 28 | NUEVO  | CONTENEDOR |

Por el momento no contamos con sanciones respecto a denuncias sobre tiraderos ya que el área no se hace cargo de realizar sanciones de ningún tipo.

NOTA: LA INFORMACION REQUERIDA ES SOLO LA DE LA CABECERA MUNICIPAL YA QUE CADA SECCIONAL CUENTA CON SU INFORMACION, FAVOR DE SOLICITARLES A ELLOS LOS PUNTOS REQUERIDOS.

# DEPARTAMENTO DE LIMPIA Y RECOLECCIÓN

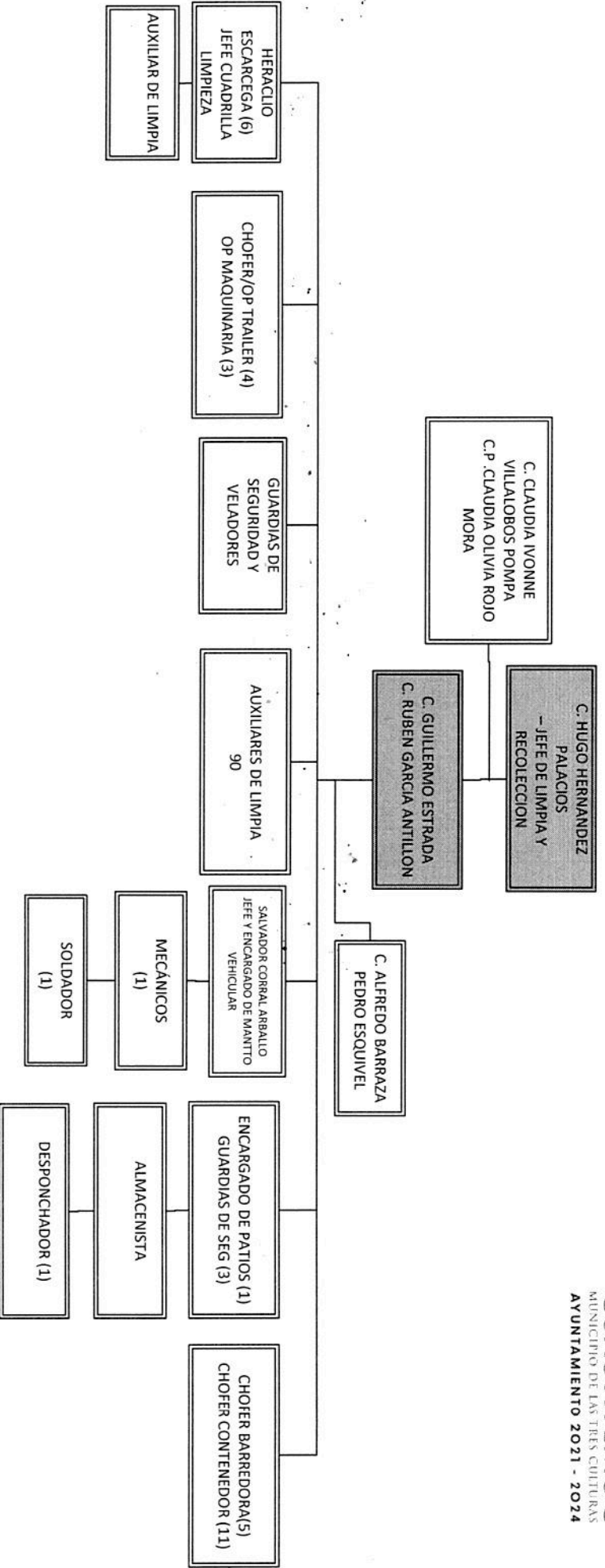



NOTA: EN ESTE PUNTO SOLO QUEREMOS ACLARAR QUE SE RECIBEN DE 10 A 15 REPORTES DIARIOS QUE NO ESTAN CAPTURADOS YA QUE SON LLAMADAS SOLO SOLICITANDO RECOLECCION POR DIFERENTES PUNTOS DE LA CIUDAD.



**Gobierno a tu Alcance**  
 Reporte de General de Respuesta  
 Periodo del 01/01/2023 al 12/09/2023

| Departamento                                     | Recibidos  | Pendientes | Atendidos | Respuesta Promedio |
|--|------------|------------|-----------|--------------------|
| <b>LIMPIEZA Y RECOLECCION/SERVICIOS PUBLICOS</b> |            |            |           |                    |
| 66 BARRIDO MECÁNICO/MANUAL                       | 1          | 1          | 0         | 0 Días             |
| 63 DONACIÓN TAMBOS PARA BASURA                   | 19         | 0          | 19        | -59 Días           |
| 64 LIMPIEZA DE TERRENOS BALDÍOS                  | 7          | 6          | 1         | 21 Días            |
| 65 RECOLECCION DE RAMAS Y BASURA                 | 50         | 35         | 15        | 11 Días            |
| 105 REPORTES DE BASURA/RAMAS/MUEBLES             | 39         | 31         | 8         | 9 Días             |
|  | <b>116</b> | <b>73</b>  | <b>43</b> |                    |

**Caso con mayor incidencia:** 65 RECOLECCION DE RAMAS Y BASURA

**Departamento con más registros:** 116 LIMPIEZA Y RECOLECCION/SERVICIOS PUBLICOS

**Tiempo de respuesta:** Mayor- 21 días, Menor--59.421052€

| COD. | R.F.C.           | NOMBRE                            | SERVICIOS PUBLICOS       |   |   | FECHA     | SDO.   | SUELDO   | SUELDO | COMPENS   | TOTAL     | S.D.     |
|------|------------------|-----------------------------------|--------------------------|---|---|-----------|--------|----------|--------|-----------|-----------|----------|
|      |                  |                                   | PUESTO                   | T | S |           |        |          |        |           |           |          |
| 6    | 83 QUGA-650524   | ALEANDRO QUEZADA GUANESPEN        | CHOFER DE TOLVA          | S | M | 03-abr-92 | 207.44 | 6,223.20 | 321.98 | 389.39    | 10,048.81 | \$334.96 |
| 7    | 93 EASA-650102   | SALVADOR ESTRADA                  | AUX.LIMPIA               | S | M | 29-sep-93 | 207.44 | 6,223.20 | 262.47 | 391.18    | 8,265.16  | \$275.51 |
| 8    | 94 GABJ-800920   | JESUS GARCIA BATISTA              | CHOFER DE TOLVA          | S | M | 03-sep-99 | 207.44 | 6,223.20 | 213.52 | 3,495.51  | 9,901.11  | \$330.04 |
| 9    | 112 QURJ-720307  | JUAN RAMON QUEZADA RODELAS        | AUX.LIMPIA               | S | M | 29-sep-94 | 207.44 | 6,223.20 | 212.48 | 1,890.76  | 8,265.16  | \$275.51 |
| 10   | 139 AOOM-810609  | MARIO ALBERTO ANCHONDO ORDONEZ    | CHOFER/OPERADOR TRAILER  | S | M | 16-jun-00 | 207.44 | 6,223.20 | 215.7  | 4,932.61  | 11,403.61 | \$380.12 |
| 11   | 203 CAMJ-771201  | JAIME CHAVIRA MERAZ               | CHOFER/OPERADOR TRAILER  | S | M | 05-abr-00 | 207.44 | 6,223.20 | 213.54 | 4,997.42  | 11,403.62 | \$380.12 |
| 12   | 216 RAPE-651003  | EDUARDO RAMIREZ PEREZ             | CHOFER DE TOLVA          | S | M | 29-may-98 | 207.44 | 6,223.20 | 327.08 | 88.22     | 9,900.53  | \$330.02 |
| 13   | 397 BULU-760122  | JOSE LUIS BUSTILLOS               | AUX.LIMPIA               | S | M | 13-abr-12 | 207.44 | 6,223.20 | 207.44 | 1,826.08  | 8,049.28  | \$268.31 |
| 14   | 574 RAPL-771225  | JOSE LUIS RAMIREZ PEREZ           | AUX.LIMPIA               | S | M | 19-jun-07 | 207.44 | 6,223.20 | 207.44 | 1,888.12  | 8,111.32  | \$270.38 |
| 15   | 575 RAPR-670207  | RAMON RAMIREZ PEREZ               | OPERADOR CONTENEDOR      | S | M | 03-ene-05 | 207.44 | 6,223.20 | 327.64 | 70.33     | 9,899.46  | \$329.98 |
| 16   | 588 HESR-801024  | RAFAEL HERNANDEZ SOSA             | CHOFER DE CONTENEDOR     | S | M | 03-ene-05 | 207.44 | 6,223.20 | 207.44 | 4,121.77  | 10,344.97 | \$344.83 |
| 17   | 627 RIPR-670211  | REFUGIO RIVERA PONCE              | AUX.LIMPIA               | S | M | 03-ene-05 | 207.44 | 6,223.20 | 273.64 | 55.93     | 8,264.98  | \$275.50 |
| 18   | 745 MIVR-691120  | ROGELIO MIRAMONTES VILLA          | CHOFER DE TOLVA          | S | M | 17-may-96 | 207.44 | 6,223.20 | 215.47 | 3,437.13  | 9,901.23  | \$330.04 |
| 19   | 964 MESR-710531  | RAMON ROSARIO MERCADO SAMORANO    | AUX.LIMPIA ***           | S | M | 21-nov-97 | 207.44 | 6,223.20 | 219.08 | 2,812.97  | 9,385.43  | \$312.85 |
| 20   | 994 JAGR-671104  | REMEDIOS JAQUEZ CARO              | CHOFER CONTEN            | S | M | 23-ene-98 | 207.44 | 6,223.20 | 310.21 | 1,038.57  | 10,344.86 | \$344.83 |
| 21   | 1315 PEBA-810802 | ANGEL AMARO PEREZ BATISTA         | CHOFER DE TOLVA          | S | M | 28-oct-08 | 207.44 | 6,223.20 | 221.45 | 221.45    | 9,899.46  | \$329.98 |
| 22   | 1398 ROCH-640521 | JESUS MARIA ROSAS CASTILLO        | AUXILIAR LIMPIA          | S | M | 12-nov-03 | 207.44 | 6,223.20 | 264.95 | 162.61    | 8,111.01  | \$270.37 |
| 23   | 1485 QUOI-870129 | IVAN ALEANDRO QUEZADA OLIVAS      | CHOFER DE TOLVA          | S | M | 28-nov-03 | 207.44 | 6,223.20 | 207.44 | 4,121.66  | 10,344.86 | \$344.83 |
| 24   | 1526 ZAGV-860214 | VALENTIN ZAPATA GONZALEZ          | AUX.LIMPIA               | S | M | 17-oct-05 | 207.44 | 6,223.20 | 207.44 | 2,042.61  | 8,265.81  | \$275.53 |
| 25   | 1549 QURR-861222 | RAFAEL QUEZADA RODELAS            | CHOFER DE TOLVA          | S | M | 11-ene-06 | 207.44 | 6,223.20 | 207.44 | 3,677.52  | 9,900.72  | \$330.02 |
| 26   | 1599 GURR-900321 | RICARDO GUTIERREZ RIVERA          | AUX.LIMPIA               | S | M | 13-abr-12 | 207.44 | 6,223.20 | 207.44 | 1,826.09  | 8,049.29  | \$268.31 |
| 27   | 1613 CACD-770518 | DIONICIO CHAVARRIA CARRASCO       | AUX.LIMPIA               | S | M | 25-ene-13 | 207.44 | 6,223.20 | 207.44 | 1,826.08  | 8,049.28  | \$268.31 |
| 28   | 1627 FIGR-810711 | RIGOBERTO FIAS GONZALEZ           | CHOFER DE BARREDORA      | S | M | 19-jul-06 | 207.44 | 6,223.20 | 207.44 | 3,696.61  | 9,919.81  | \$330.66 |
| 29   | 1683 HEGA-900216 | ALEANDRO HERNANDEZ GUTIERREZ      | CHOFER DE TOLVA          | S | M | 29-ene-07 | 207.44 | 6,223.20 | 211.95 | 5,045.87  | 9,899.47  | \$329.98 |
| 30   | 1772 RAQV-900719 | VICTOR HUGO RAMIREZ QUEZADA       | CHOFER DE TRAILER        | S | M | 10-ene-16 | 207.44 | 6,223.20 | 211.95 | 5,045.87  | 11,403.71 | \$380.12 |
| 31   | 1923 TARJ-720216 | JOSUE TALAMANTES ROJAS            | AUX.LIMPIA               | S | M | 29-sep-17 | 207.44 | 6,223.20 | 207.44 | 1,826.16  | 8,049.36  | \$268.31 |
| 32   | 2091 RARS-580308 | SERVANDO RAMIREZ RAMOS            | AUX.LIMPIA               | S | M | 09-mar-09 | 207.44 | 6,223.20 | 207.44 | 1,826.17  | 8,049.37  | \$268.31 |
| 33   | 2095 CAGJ-811028 | JESUS DANIEL CALZADILLAS GONZALEZ | OPERADOR DE MAQUINARIA   | S | M | 03-abr-09 | 207.44 | 6,223.20 | 215.46 | 4,939.81  | 11,403.61 | \$380.12 |
| 34   | 2240 GAAR-671007 | RUBEN GARCIA ANTILLON             | ENCARGADO DE RECOLECCION | S | M | 10-oct-10 | 262.93 | 7,887.89 | 273.09 | 10,736.53 | 18,929.21 | \$630.97 |
| 35   | 2397 AODJ-650608 | JESUS JOSE ACOSTA DOMINGUEZ       | SEGURIDAD                | S | M | 20-may-11 | 207.44 | 6,223.20 | 207.44 | 3,298.05  | 9,521.25  | \$317.38 |
| 36   | 2398 BAMA-811230 | ALFREDO BARRAZA MENDEZ            | JEFE DE CUADRILLA        | S | M | 20-may-11 | 207.44 | 6,223.20 | 213.54 | 5,132.02  | 11,538.22 | \$384.61 |
| 37   | 2418 MAMG-850324 | GERONIMO MARTINEZ MENDEZ          | CHOFER DE TOLVA          | S | M | 29-jul-11 | 207.44 | 6,223.20 | 207.44 | 4,121.79  | 10,344.99 | \$344.83 |
| 38   | 2424 MOGM-911127 | MARCO ANTONIO MONCADA GONZALEZ    | AUX.LIMPIA               | S | M | 29-jul-11 | 207.44 | 6,223.20 | 207.44 | 1,887.81  | 8,111.01  | \$270.37 |
| 39   | 2426 AOOB-820410 | SAUL ACOSTA OROZCO                | MENSAJERO                | S | M | 29-jul-11 | 207.44 | 6,223.20 | 207.44 | 3,488.70  | 9,711.90  | \$323.73 |
| 40   | 2559 QURE-920702 | EDGAR QUEZADA RODELAS             | CHOFER DE TOLVA          | S | M | 13-abr-12 | 207.44 | 6,223.20 | 207.44 | 3,677.63  | 9,900.83  | \$330.03 |
| 41   | 2560 JACP-660203 | POLICARPIO JAQUEZ CARO            | ENCARGADO DE PATIOS      | S | M | 13-abr-12 | 207.44 | 6,223.20 | 326.38 | 709.47    | 10,500.90 | \$350.03 |
| 42   | 2563 AEGC-830121 | CARLOS ARMENTA GONZALEZ           | OPERADOR DE CONTENEDOR   | S | M | 13-abr-12 | 207.44 | 6,223.20 | 207.44 | 4,121.82  | 10,345.02 | \$344.83 |
| 43   | 2568 RAOD-920708 | DIEGO IRAM RASCON ONTIVEROS       | OPERADOR DE CONTENEDOR   | S | M | 13-abr-12 | 207.44 | 6,223.20 | 207.44 | 3,696.54  | 9,919.74  | \$330.66 |
| 44   | 2577 SOFC-850324 | CESAR GABRIEL SOLANO FLORES       | CHOFER DE BARREDORA      | S | M | 20-abr-12 | 207.44 | 6,223.20 | 207.44 | 3,696.53  | 9,919.73  | \$330.66 |
| 45   | 2680 MOCD-780626 | DAVID MONCADA CRUZ                | AUX.LIMPIA               | S | M | 28-ago-12 | 207.44 | 6,223.20 | 207.44 | 1,826.08  | 8,049.28  | \$268.31 |
| 46   | 2733 OORV-940508 | YOURDY OCHOA RUBIO                | AUX.LIMPIA               | S | M | 12-abr-13 | 207.44 | 6,223.20 | 207.44 | 1,826.09  | 8,049.29  | \$268.31 |
| 47   | 2752 GODU-990529 | UISES DARIO GONZALEZ DOMINGUEZ    | AUX.LIMPIA               | S | M | 13-ene-17 | 207.44 | 6,223.20 | 207.44 | 1,826.17  | 8,049.37  | \$268.31 |
| 48   | 2780 AESA-850611 | ALVARO ALDERETE SIAS              | OPERA DE CONTENEDOR      | S | M | 02-sep-13 | 141.7  | 4,251.00 | 146.74 | 4,225.80  | 8,628.00  | \$287.60 |

COMPENSAC



|    |                  |  |                             |   |   |           |        |          |        |           |           |          |
|----|------------------|--|-----------------------------|---|---|-----------|--------|----------|--------|-----------|-----------|----------|
| 49 | 2905 EACG-740120 | GUILLELMO ESTRADA CAMPOS               | ENCARGADO DE LIMPIA         | S | M | 02-may-14 | 263.33 | 7,899.96 | 263.33 | 11,407.77 | 19,307.73 | \$643.59 |
| 50 | 2910 HEGA-870613 | ALBERTO ANTONIO HERNANDEZ GUTIERREZ    | OPERA. DE CONTENEDOR        | S | M | 23-may-14 | 207.44 | 6,223.20 | 207.44 | 4,121.82  | 10,345.02 | \$344.83 |
| 51 | 2954 RACC-931023 | CRISTIAN RAMOS CARRASCO                | DESPOCHADOR                 | S | M | 28-oct-14 | 207.44 | 6,223.20 | 207.44 | 5,928.75  | 12,151.95 | \$405.07 |
| 52 | 3009 HERH-801123 | HUGO HERNANDEZ PALACIOS                | JEFE DE LIMPIA              | C | M | 10-sep-21 | 281.28 | 8,438.40 | 281.28 | 20,897.10 | 29,335.50 | \$977.85 |
| 53 | 3027 EAHH-770629 | HERACLIO ESCARCEGA HERNANDEZ           | JEFE DE CUADRILLA           | S | M | 12-jun-15 | 207.44 | 6,223.20 | 207.44 | 5,434.54  | 11,657.74 | \$388.59 |
| 54 | 3071 CAAL-780129 | JOSE LUIS CHAVEZ ARCUBIA               | CHOFER DE TOLVA             | S | M | 04-dic-15 | 207.44 | 6,223.20 | 207.44 | 3,696.54  | 9,919.74  | \$330.66 |
| 55 | 3076 MAFR-660816 | JOSE DEL REFUGIO MANJARREZ FIERRO      | AUX. LIMPIA                 | C | M | 04-dic-15 | 207.44 | 6,223.20 | 231.95 | 1,090.87  | 8,049.37  | \$268.31 |
| 56 | 3077 JACR-640616 | REYNALDO JAQUEZ CARO                   | VELADOR PATIOS SP           | S | M | 04-dic-15 | 207.44 | 6,223.20 | 292.85 | 460.52    | 9,246.11  | \$308.20 |
| 57 | 3156 PAMO-800617 | OMAR PACHECO MARTINEZ                  | OPERADOR DE MAQUINARIA      | S | M | 15-abr-16 | 207.44 | 6,223.20 | 207.44 | 5,097.32  | 11,320.52 | \$377.35 |
| 58 | 3183 EUPV-701222 | PEDRO ESQUIVEL VALENZUELA              | JEFE DE CUADRILLA           | S | M | 01-jul-16 | 207.44 | 6,223.20 | 207.44 | 5,314.96  | 11,538.16 | \$384.61 |
| 59 | 3187 CACR-760706 | RODRIGO CARO CISNEROS                  | OPERA. DE CONTENEDOR        | S | M | 01-jul-16 | 207.44 | 6,223.20 | 207.44 | 4,121.82  | 10,345.02 | \$344.83 |
| 60 | 3331 BAMM-790615 | MANUEL JESUS BRAVO MUÑOZ               | OPERADOR DE MAQUINARIA      | S | M | 15-feb-17 | 207.44 | 6,223.20 | 207.44 | 3,296.84  | 9,520.04  | \$317.33 |
| 61 | 3367 PEOD-930706 | DANIEL ADOLFO PEDROZA OCHOA            | CHOFER DE TOLVA             | S | M | 21-abr-17 | 207.44 | 6,223.20 | 207.44 | 3,677.64  | 9,900.84  | \$330.03 |
| 62 | 3372 QUMJ-780902 | JAVIER QUEZADA MILLAN                  | CHOFER/OPERADOR TRAILER     | S | M | 08-may-17 | 207.44 | 6,223.20 | 207.44 | 5,180.42  | 11,403.62 | \$380.12 |
| 63 | 3387 SOMG-801120 | GILBERTO SOSA MORALES                  | CHOFER DE BARREDORA         | S | M | 02-jun-17 | 207.44 | 6,223.20 | 207.44 | 3,696.53  | 9,919.73  | \$330.66 |
| 64 | 3403 GOGC-630927 | COSME GONZALEZ GONZALEZ                | AUX. LIMPIA                 | S | M | 10-jul-17 | 207.44 | 6,223.20 | 268.31 | 0         | 8,049.35  | \$268.31 |
| 65 | 3411 TORN-820411 | NAISER FELIPE TORRES RASCON            | CHOFER DE BARREDORA         | S | M | 14-jul-17 | 207.44 | 6,223.20 | 207.44 | 3,678.03  | 9,901.23  | \$330.04 |
| 66 | 3413 AERU-861115 | JOHAN CARLO ALMEIDA RASCON             | AUX. LIMPIA                 | C | M | 14-jul-17 | 207.44 | 6,223.20 | 207.44 | 1,826.16  | 8,049.36  | \$268.31 |
| 67 | 3463 CACC-821225 | CESAR IVAN CANO CORNELIO               | AUX. LIMPIA                 | S | M | 29-sep-17 | 207.44 | 6,223.20 | 207.44 | 1,826.16  | 8,049.36  | \$268.31 |
| 68 | 3464 AARI-830502 | ISABEL ARAGONCZ RODELAS                | AUX. LIMPIA                 | G | F | 29-sep-17 | 207.44 | 6,223.20 | 207.44 | 1,826.16  | 8,049.36  | \$268.31 |
| 69 | 3529 RADE-780716 | ENRIQUE RASCON ORTIZ                   | CHOFER DE VOLANTA           | S | M | 13-abr-18 | 207.44 | 6,223.20 | 207.44 | 3,162.23  | 9,385.43  | \$312.85 |
| 70 | 3533 GAGJ-000908 | JESUS AURELIO GALDEANO GONZALEZ        | OPERADOR DE CONTENEDOR      | S | M | 23-abr-18 | 207.44 | 6,223.20 | 207.44 | 4,121.72  | 10,344.92 | \$344.83 |
| 71 | 3537 GUVI-670310 | JUAN JOSE GUJARDO VEGA ***             | AUX. LIMPIA                 | S | M | 27-abr-18 | 207.44 | 6,223.20 | 207.44 | 1,826.16  | 8,049.36  | \$268.31 |
| 72 | 3541 TEAF-701109 | JOSE FRANCISCO TREZO AVITIA            | AUX. LIMPIA                 | C | M | 27-abr-18 | 207.44 | 6,223.20 | 207.44 | 1,826.16  | 8,049.36  | \$268.31 |
| 73 | 3564 PIMA-970206 | ANGEL ADAN PINELA MARTINEZ             | AUX. LIMPIA                 | S | M | 15-jun-18 | 207.44 | 6,223.20 | 207.44 | 1,826.16  | 8,049.36  | \$268.31 |
| 74 | 3571 MACJ-820411 | JAIME MARQUEZ CHAVIRA                  | CHOFER DE TOLVA             | S | M | 02-jul-18 | 207.44 | 6,223.20 | 207.44 | 3,677.91  | 9,901.11  | \$330.04 |
| 75 | 3829 DOHR-791102 | RAMON OMAR DOMINGUEZ HOLGUIN           | AUX. LIMPIA                 | C | M | 11-ene-19 | 207.44 | 6,223.20 | 207.44 | 1,826.16  | 8,049.36  | \$268.31 |
| 76 | 3846 MALA-710727 | ARTURO MACIAS LEGARDA                  | ENC. DE MTTO. VEHICULAR     | S | M | 08-feb-19 | 207.44 | 6,223.20 | 207.44 | 3,298.05  | 9,246.11  | \$317.38 |
| 77 | 3910 CAVE-960607 | ESTEBAN JONADAB CANALES VALERIO        | AUX. LIMPIA                 | S | M | 22-mar-19 | 207.44 | 6,223.20 | 207.44 | 2,270.27  | 8,493.47  | \$283.12 |
| 78 | 3939 SACE-980417 | EDGAR ARTURO SAENZ CANO                | VELADOR DEL BASURERO        | C | M | 25-mar-19 | 207.44 | 6,223.20 | 207.44 | 1,826.16  | 8,049.36  | \$268.31 |
| 79 | 3940 DEGI-760731 | IGNACIO DELGADO GONZALEZ               | AUX. LIMPIA                 | S | M | 08-mar-19 | 207.44 | 6,223.20 | 207.44 | 1,826.16  | 8,049.36  | \$268.31 |
| 80 | 3987 NECS-720224 | SIXTO NEVAREZ CORNELIO                 | AUX. LIMPIA                 | S | M | 25-mar-19 | 207.44 | 6,223.20 | 207.44 | 1,826.16  | 8,049.36  | \$268.31 |
| 81 | 3989 GAMM-710224 | MODESTO GARCIA MORENO                  | VELADOR DE BASURERO         | C | M | 08-mar-19 | 207.44 | 6,223.20 | 207.44 | 3,022.91  | 9,246.11  | \$308.20 |
| 82 | 3991 MEMI-700601 | JAIME MENDOZA MARTINEZ                 | AUX. LIMPIA                 | S | M | 09-ene-19 | 207.44 | 6,223.20 | 207.44 | 1,826.16  | 8,049.36  | \$268.31 |
| 83 | 3994 SARI-550609 | JESUS MANUEL SALAS RABELO              | AUX. LIMPIA                 | C | M | 09-ene-19 | 207.44 | 6,223.20 | 207.44 | 1,826.16  | 8,049.36  | \$268.31 |
| 84 | 4477 COAS-770414 | LUIS ROBERTO DOMINGUEZ MACIAS          | JEFE DE MANTENIMIENTO       | C | M | 10-feb-22 | 207.44 | 6,223.20 | 207.44 | 5,180.42  | 11,403.62 | \$380.12 |
| 85 | 4599 DOML-920303 | CARLOS MANUEL MORAN RAMIREZ            | CHOFER DE BARREDORA         | C | M | 17-feb-23 | 207.44 | 6,223.20 | 207.44 | 3,696.61  | 9,919.81  | \$330.66 |
| 86 | 4643 MORC-950119 | MIGUEL EDUARDO ALVAREZ PAREDES         | CHOFER                      | C | M | 29-jul-23 | 207.44 | 6,223.20 | 207.44 | 3,677.52  | 9,900.72  | \$330.02 |
| 87 | 4644 AAPN-791013 | NICANOR CASTELLANOS ALVAREZ            | CHOFER                      | C | M | 31-jul-23 | 207.44 | 6,223.20 | 207.44 | 3,677.52  | 9,900.72  | \$330.02 |
| 88 | 6241 CAAN-700710 | CESAR MANUEL VILLALBA CARO             | AUXILIAR DE LIMPIA EVENTUAL | C | M | 29-oct-18 | 207.44 | 6,223.20 | 207.44 | 913.43    | 7,136.53  | \$237.89 |
| 89 | 6356 VICC-830426 | LORENZO RAMIREZ ARMENTA                | AUX. LIMPIA                 | C | M | 25-mar-19 | 207.44 | 6,223.20 | 207.44 | 1,826.16  | 8,049.36  | \$268.31 |
| 90 | 6357 RAAL-670401 | SIXTO MICHAEL NEVAREZ PEREA            | AUX. LIMPIA                 | S | M | 25-mar-19 | 207.44 | 6,223.20 | 207.44 | 1,826.16  | 8,049.36  | \$268.31 |
| 91 | 6371 NEPS-990719 | SERGIO CORDERO FLORES ****             | AUX. LIMPIA                 | C | M | 27-may-19 | 207.44 | 6,223.20 | 207.44 | 1,826.16  | 8,049.36  | \$268.31 |
| 92 | 6373 COFS-910808 | RUBEN ESTRADA DOZAL ****               | CHOFER DE VOLANTA           | C | M | 09-ago-19 | 207.44 | 6,223.20 | 207.44 | 3,162.23  | 9,385.43  | \$312.85 |
| 93 | 6385 EADR-720728 | ILDEFONSO EDGAR BARRANDEY****          | CHOFER DE TOLVA             | C | M | 06-sep-19 | 207.44 | 6,223.20 | 207.44 | 3,678.03  | 9,901.23  | \$330.04 |
| 94 | 6389 BALI-720123 | PATRICIO CANDELARIO ZAMARRON ROSAS *** | AUX. LIMPIA                 | S | M | 23-sep-19 | 207.44 | 6,223.20 | 207.44 | 1,826.16  | 8,049.36  | \$268.31 |
| 95 | 6391 ZARP-791205 | ANGEL ANTONIO CABRERA ALVELAIS ****    | AUX. LIMPIA                 | S | M | 29-oct-19 | 207.44 | 6,223.20 | 207.44 | 1,826.16  | 8,049.36  | \$268.31 |
| 96 | 6405 CAAA-770329 | ALFONSO MONCADA GRUZ                   | AUXILIAR DE LIMPIA EVENTUAL | C | M | 09-mar-23 | 207.44 | 6,223.20 | 207.44 | 913.44    | 7,136.54  | \$237.89 |



|     |      |             |                                    |                             |   |   |           |        |          |        |          |           |          |
|-----|------|-------------|------------------------------------|-----------------------------|---|---|-----------|--------|----------|--------|----------|-----------|----------|
| 98  | 6417 | MAGR-900831 | RAMON MAJALCA GUTIERREZ            | AUXILIAR DE LIMPIA EVENTUAL | C | M | 07-oct-22 | 207,44 | 6,223.20 | 207,44 | 913.44   | 7,136.64  | \$237.89 |
| 99  | 6418 | MOGM-950125 | MIGUEL ANGEL MONCADA GONZALEZ      | AUXILIAR DE LIMPIA EVENTUAL | C | M | 10-mar-23 | 207,44 | 6,223.20 | 207,44 | 913.44   | 7,136.64  | \$237.89 |
| 100 | 6420 | CACM-660221 | MARTIN CHACON CORRAL ****          | AUX. LIMPIA                 | C | M | 14-feb-20 | 207,44 | 6,223.20 | 207,44 | 1,826.16 | 8,049.36  | \$268.31 |
| 101 | 6427 | PAMJ-890923 | JUAN CARLOS PACHECO MARTINEZ       | AUXILIAR DE LIMPIA EVENTUAL | C | M | 08-may-23 | 207,44 | 6,223.20 | 207,44 | 913.44   | 7,136.64  | \$237.89 |
| 102 | 6437 | TARP-691010 | PAULINO TAPIA RASCON ****          | AUX. LIMPIA                 | C | M | 13-may-20 | 207,44 | 6,223.20 | 207,44 | 1,826.16 | 8,049.36  | \$268.31 |
| 103 | 6472 | LORA-810802 | ANGEL DAVID LOZANO RODRIGUEZ ****  | AUX. LIMPIA                 | C | M | 21-oct-20 | 207,44 | 6,223.20 | 207,44 | 1,826.16 | 8,049.36  | \$268.31 |
| 104 | 6476 | ROMC-860220 | CLAUDIA OLIVIA ROJO MORA           | AUXILIAR ADMINISTRATIVO     | C | F | 17-sep-21 | 207,44 | 6,223.20 | 207,44 | 5,076.32 | 11,299.52 | \$376.65 |
| 105 | 6490 | FEMD-891022 | DAVID ARMIN FERNANDEZ MEDRANO      | AUXILIAR DE LIMPIA EVENTUAL | C | M | 02-feb-21 | 207,44 | 6,223.20 | 207,44 | 913.44   | 7,136.64  | \$237.89 |
| 106 | 6491 | CAGS-961223 | DAVID ARMIN FERNANDEZ MEDRANO      | AUX. LIMPIA                 | C | M | 29-feb-21 | 207,44 | 6,223.20 | 207,44 | 1,826.16 | 8,049.36  | \$268.31 |
| 107 | 6501 | VIGL-700826 | SERGIO CARBAL GARCIA**             | AUX. LIMPIA                 | C | M | 29-feb-21 | 207,44 | 6,223.20 | 207,44 | 1,826.16 | 8,049.36  | \$268.31 |
| 108 | 6506 | TEMI-910922 | LUIS JOSE VICUÑA GONZALEZ ****     | AUX. LIMPIA                 | C | M | 20-abr-21 | 207,44 | 6,223.20 | 207,44 | 1,826.16 | 8,049.36  | \$268.31 |
| 109 | 6508 | QUGI-790809 | JORGE GUSTAVO TELLO MENDOZA        | AUXILIAR DE LIMPIA EVENTUAL | C | M | 14-may-21 | 207,44 | 6,223.20 | 207,44 | 913.44   | 7,136.64  | \$237.89 |
| 110 | 6514 | SASL-830328 | JOSE LUIS SANTOS SALMERON ****     | CHOFER DE TOLVA             | C | M | 04-jun-21 | 207,44 | 6,223.20 | 207,44 | 3,677.64 | 9,900.84  | \$330.03 |
| 111 | 6518 | NUBF-681123 | JOSEFINO QUINTANA GALAVIZ          | AUX LIMPIA                  | C | M | 20-oct-21 | 207,44 | 6,223.20 | 207,44 | 1,826.16 | 8,049.36  | \$268.31 |
| 112 | 6541 | ROFE-701120 | FRANCISCO NUÑEZ BUSTILLOS          | CHOFER DE BARREDORA         | C | M | 21-oct-21 | 207,44 | 6,223.20 | 207,44 | 3,696.61 | 9,919.81  | \$330.66 |
| 113 | 6542 | CACN-560124 | FELIX RODRIGUEZ X *****            | AUX LIMPIA                  | C | M | 25-ene-22 | 207,44 | 6,223.20 | 207,44 | 1,826.16 | 8,049.36  | \$268.31 |
| 114 | 6553 | CAMP-860830 | NOEL CHAVEZ CERECERES              | AUXILIAR DE LIMPIA EVENTUAL | C | M | 28-ene-22 | 207,44 | 6,223.20 | 207,44 | 1,826.16 | 8,049.36  | \$268.31 |
| 115 | 6557 | SIRM-021206 | PABLO ADRIAN CAMPOY HERNANDEZ **** | AUX LIMPIA                  | C | M | 26-abr-22 | 207,44 | 6,223.20 | 207,44 | 1,826.16 | 8,049.36  | \$268.31 |
| 116 | 6572 | MOMA-871130 | MANUEL DAVID SILENTES RAMIREZ      | AUXILIAR DE LIMPIA EVENTUAL | C | M | 27-jul-23 | 207,44 | 6,223.20 | 207,44 | 913.44   | 7,136.64  | \$237.89 |
| 117 | 6573 | RAPN-700508 | ANDRES MORA MORAN ****             | AUX LIMPIA                  | C | M | 13-jul-22 | 207,44 | 6,223.20 | 207,44 | 1,826.16 | 8,049.36  | \$268.31 |
| 118 | 6575 | CEBR-751101 | NICOLAS RAMIREZ PEREZ              | AUXILIAR DE LIMPIA EVENTUAL | C | M | 20-jul-22 | 207,44 | 6,223.20 | 207,44 | 1,826.16 | 8,049.36  | \$268.31 |
| 119 | 6581 | VAVL-830124 | RICARDO CERVAANTES DELGADO ****    | AUXILIAR DE LIMPIA          | C | M | 06-sep-22 | 207,44 | 6,223.20 | 207,44 | 1,826.16 | 8,049.36  | \$268.31 |
| 120 | 6582 | DEHV-790903 | LUIS ANTONIO VAZQUEZ VAZQUEZ ****  | AUXILIAR DE LIMPIA EVENTUAL | C | M | 07-sep-22 | 207,44 | 6,223.20 | 207,44 | 913.44   | 7,136.64  | \$237.89 |
| 121 | 6590 | SAGH-750624 | VICTOR JOEL DEVORA HERRERA         | AUXILIAR DE LIMPIA EVENTUAL | C | M | 14-oct-22 | 207,44 | 6,223.20 | 207,44 | 913.44   | 7,136.64  | \$237.89 |
| 122 | 6601 | MAPP-720106 | HUGO JOEL SAENZ GRANADOS           | AUXILIAR DE LIMPIA EVENTUAL | C | M | 07-ene-23 | 207,44 | 6,223.20 | 207,44 | 3,298.05 | 9,521.25  | \$317.38 |
| 123 | 6602 | HEAA-731113 | PEDRO MARTINEZ PORRAS              | VELADOR DE PATIOS           | C | M | 12-ene-23 | 207,44 | 6,223.20 | 207,44 | 913.44   | 7,136.64  | \$237.89 |
| 124 | 6603 | PERL-040802 | ASTOLFO HERNANDEZ APODACA          | AUXILIAR DE LIMPIA EVENTUAL | C | M | 12-ene-23 | 207,44 | 6,223.20 | 207,44 | 913.44   | 7,136.64  | \$237.89 |
| 125 | 6613 | CACM-861114 | LUIS ANGEL PEREZ RAMOS             | AUXILIAR DE LIMPIA EVENTUAL | C | M | 15-mar-23 | 207,44 | 6,223.20 | 207,44 | 913.44   | 7,136.64  | \$237.89 |
| 126 | 6615 | HEGN-831114 | MANUEL ANDRES CAMUÑEZ CRUZ         | AUXILIAR DE LIMPIA EVENTUAL | C | M | 17-mar-23 | 207,44 | 6,223.20 | 207,44 | 913.44   | 7,136.64  | \$237.89 |
| 127 | 6625 | MEMJ-021014 | NUBIA SUGELY HERNANDEZ GARCIA      | AUXILIAR DE LIMPIA EVENTUAL | C | F | 08-jun-23 | 207,44 | 6,223.20 | 207,44 | 913.44   | 7,136.64  | \$237.89 |
| 128 | 6638 | CAOS-900314 | JESUS JOSUE MERRAZ MARQUEZ         | AUXILIAR DE LIMPIA EVENTUAL | C | M | 28-jul-23 | 207,44 | 6,223.20 | 207,44 | 913.44   | 7,136.64  | \$237.89 |
| 129 | 6648 | DICG-730930 | SANDRA YOHANI CARRASCO ORTEGA      | AUXILIAR DE LIMPIA EVENTUAL | C | F | 11-ago-23 | 207,44 | 6,223.20 | 207,44 | 913.44   | 7,136.64  | \$237.89 |
| 130 | 6650 | POTJ-680201 | GUSTAVO DIAZ CASTILLO              | AUXILIAR DE LIMPIA EVENTUAL | C | M | 16-ago-23 | 207,44 | 6,223.20 | 207,44 | 913.44   | 7,136.64  | \$237.89 |
| 131 | 6651 | ROMS-960312 | JUAN IGNACIO PONCE TORRES          | AUXILIAR DE LIMPIA EVENTUAL | C | M | 23-ago-23 | 207,44 | 6,223.20 | 207,44 | 913.44   | 7,136.64  | \$237.89 |
| 132 | 6652 | GOCA-640712 | SUGELY LUCERO ROMERO MENDEZ        | AUXILIAR DE LIMPIA EVENTUAL | C | F | 30-ago-23 | 207,44 | 6,223.20 | 207,44 | 913.44   | 7,136.64  | \$237.89 |
| 133 | 6653 | POAG-700512 | MARIA ANA GONZALEZ CHAVEZ          | AUXILIAR DE LIMPIA EVENTUAL | C | F | 30-ago-23 | 207,44 | 6,223.20 | 207,44 | 913.44   | 7,136.64  | \$237.89 |
| 134 | 6654 | LOCI-711113 | GRACIELA POMPA ALVAREZ             | AUXILIAR DE LIMPIA EVENTUAL | C | F | 30-ago-23 | 207,44 | 6,223.20 | 207,44 | 913.44   | 7,136.64  | \$237.89 |
|     |      |             | JESUS ANTONIO LOZOYA CASARES       | AUXILIAR DE LIMPIA EVENTUAL | C | M | 30-ago-23 | 207,44 | 6,223.20 | 207,44 | 913.44   | 7,136.64  | \$237.89 |



**DIRECCIÓN DE SERVICIOS PÚBLICOS  
DEPARTAMENTO DE LIMPIA Y RECOLECCION**

UNIDOS POR  
**CUAHTEMOC**  
MUNICIPIO DE LAS TRINCES COLONIAS  
AYUNTAMIENTO 2021 - 2024

| PROGRAMA                 | LINEA DE ACCIÓN  | UNIDAD DE MEDIDA | INDICADOR | META      | MONTO 2023                 | AVANCE                      |                   | FECHA      |            |        |              |            |            |          |                               |            |            |           |               |            |            |          |      |            |            |         |          |          |                |     |     |            |            |          |          |      |      |            |            |         |          |          |      |      |            |            |
|--------------------------|--|------------------|-----------|-----------|----------------------------|-----------------------------|-------------------|------------|------------|--------|--------------|------------|------------|----------|-------------------------------|------------|------------|-----------|---------------|------------|------------|----------|------|------------|------------|---------|----------|----------|----------------|-----|-----|------------|------------|----------|----------|------|------|------------|------------|---------|----------|----------|------|------|------------|------------|
|                          |  |                  |           |           |                            | AVANCE FISICO<br>31/07/2023 | AVANCE FINANCIERO | INICIO     | TERMINO    |        |              |            |            |          |                               |            |            |           |               |            |            |          |      |            |            |         |          |          |                |     |     |            |            |          |          |      |      |            |            |         |          |          |      |      |            |            |
| 2.4 LIMPIA Y RECOLECCION | DESPELLEADO DE LA AV. 16 DE SEPTIEMBRE Y BARRIDO MANUAL, INTERVINIERON 10 EMPLEADOS DE SANTA LUCIA A C. COAHUILA.<br><br>LIMPIEZA DE PATIOS DE SEGURIDAD PUBLICA PARA EVENTO CON LA GOBERNADORA (6 PERSONAS)<br>SE APAGO INCENDIO DEL BASURERO MUNICIPAL (15 PERSONAS)<br>APOYO A MAQUILADORA ELEKTRISOLA PARA DESTAPAR TANQUES (1 PERSONA)<br><br>APOYO A MAQUILADORA INTERMETRO PARA RETIRAR TARIMAS Y PIGMENTOS EN DESUSO (5 PERSONAS)<br>APOYO A PARQUES Y JARDINES EN CAVAR FOSAS EN PANTICON NUMERO 3 (1 PERSONA)<br>REPARACION DE CERCO PERIMETRAL DEL BASURERO MUNICIPAL EN AREA DESTINADA 420 M2 (3 PERSONAS)<br><br>BARRIDO DE CALES<br><br>LIMPIEZA DE FOZAS DE ARBOLES ZONA CENTRO<br>SERVICIO DE RECOLECCION DE CONTENEDORES DIARIA, CTM, ZONA CENTRO, BARRIO VIEJO, CIUDADDELA, ALBATERRA Y FRACC. BASASEACHI<br>REPARACION DE CAMINO ACCESO AL RASTRO MUNICIPAL 3 EMPLEADOS.<br>ENTREGA DE TANQUES DE 200 LITROS PARA BASURA, 1 EMPLEADO<br>PARTICIPACION EN EVENTOS VARIOS DE DIFERENTES DIRECCIONES, 8 EMPLEADOS.<br>LIMPIEZA EN EXTERIOR DE JUZGADOS, 5 PERSONAS<br>DESPELLEADO CARRETERA CUAHTEMOC, SANTA LUCIA 4 EMPLEADOS.<br>COMPRA DE DOS CAMIONES RECOLECTORES DE CARGA TRASERA UNO MARCA INTERNATIONAL AÑO 2003 Y OTRO FREIGHTLINER 2005. | ACCIONES         | SERVICIO  | NO APLICA | \$6,247,500.00 combustible | 100%                        | 100%              | 01/01/2023 | 31/07/2023 |        |              |            |            |          |                               |            |            |           |               |            |            |          |      |            |            |         |          |          |                |     |     |            |            |          |          |      |      |            |            |         |          |          |      |      |            |            |
|                          |  |                  |           |           |                            |                             |                   |            |            | PIEZAS | 1300 tanques | 01/01/2023 | 31/07/2023 |          |                               |            |            |           |               |            |            |          |      |            |            |         |          |          |                |     |     |            |            |          |          |      |      |            |            |         |          |          |      |      |            |            |
|                          |  |                  |           |           |                            |                             |                   |            |            |        |              |            |            | ACCIONES | \$99,265.13 material limpieza | 01/01/2023 | 31/07/2023 |           |               |            |            |          |      |            |            |         |          |          |                |     |     |            |            |          |          |      |      |            |            |         |          |          |      |      |            |            |
|                          |  |                  |           |           |                            |                             |                   |            |            |        |              |            |            |          |                               |            |            | VEHICULOS | \$1,600,00.00 | 01/02/2023 | 28/02/2023 |          |      |            |            |         |          |          |                |     |     |            |            |          |          |      |      |            |            |         |          |          |      |      |            |            |
|                          |  |                  |           |           |                            |                             |                   |            |            |        |              |            |            |          |                               |            |            |           |               |            |            | SERVICIO | 100% | 01/06/2023 | 31/07/2023 |         |          |          |                |     |     |            |            |          |          |      |      |            |            |         |          |          |      |      |            |            |
|                          |  |                  |           |           |                            |                             |                   |            |            |        |              |            |            |          |                               |            |            |           |               |            |            |          |      |            |            | TERRENO | SERVICIO | LIMPIEZA | OBRAS PUBLICAS | 80% | 80% | 01/05/2023 | 31/07/2023 |          |          |      |      |            |            |         |          |          |      |      |            |            |
|                          |  |                  |           |           |                            |                             |                   |            |            |        |              |            |            |          |                               |            |            |           |               |            |            |          |      |            |            |         |          |          |                |     |     |            |            | SERVICIO | LIMPIEZA | 100% | 100% | 01/07/2023 | 15/07/2023 |         |          |          |      |      |            |            |
|                          |  |                  |           |           |                            |                             |                   |            |            |        |              |            |            |          |                               |            |            |           |               |            |            |          |      |            |            |         |          |          |                |     |     |            |            |          |          |      |      |            |            | TERRENO | SERVICIO | LIMPIEZA | 100% | 100% | 15/04/2023 | 31/05/2023 |

RESPONSABLE: C. HUGO HERNANDEZ PALACIOS

RUTA DE RECOLECCION Y LIMPIA

|                     |   |
|---------------------|---|
| 1-SP 149 (T)        | Hugo Hernandez  |
| LUNES -JUEVES       | Col reforma   |
| Martes -Viernes     | Col Reforma   |
| Miercoles- Sabado   | Ampliacion , barrio lerdo, santa maria, Col Reforma                 |
| 2-Sp -144 (T)       | Eduardo Ramirez.  |
| Lunes- Jueves       | Ciudadela, Col Emiliaño Zapata                                      |
| Martes -Viernes     | Cuchilla, Col Presidentes, Col Lazaro Cardenas                      |
| Miercoles -Sabado   | Col. Nuevo Milenio, Col Lazaro Cardenas, Villas de San Antonio      |
| 3- SP 148 (T)       | Jesus Garcia  |
| Lunes - Jueves      | Fracc. Independencia  |
| Martes -Viernes     | Col. Benito Juarez  |
| Miercoles - Sabado  | Ampliacion Villa, Col del Empleado, Puertas del sol , Col Burocrata |
| 4-SP 191            | Aurelio Galdeano  |
| Lunes-sabado        | Barrio de viejo, ctm, madeira, Vilanova, Cuarteles                  |
| Martes -Viernes     | Quintas Lupitas   |
| (Aparte de lo otro) |   |
| 5-SP-232 (T)        | Jaime Marquez   |
| Lunes               | Fracc. San Javier   |
|                     | Col. Centro   |
|                     | CTM   |
|                     | ISSTE   |
|                     | Col. Emiliano Zapata  |
|                     | Fracc. San antonio  |
| Martes              | Col Reforma   |
|                     | Col Pri   |
|                     | Presa San antonio   |
|                     | Barrio Viejo  |
|                     | Col. Republica  |
|                     | Col. Centro   |
| Miercoles           | Zona centro   |
|                     | Foviste   |
|                     | caseta de policia federal   |
|                     | santa lucia   |
|                     | tacuba  |
|                     | barraganes  |
| Jueves              | Santa lucia   |
| Viernes             | Zona centro   |
|                     | Col. EMILIANO Zapata  |
|                     | foviste   |
| Sabado              | Col. Reforma  |
|                     | Presa San antonio   |
|                     | Barrio viejo  |



|                   |   |
|-------------------|---|
| 6- SP 157 (T/C)   | zona centro<br>Santa maria<br>ampliacion republica<br>Daniel Pedroza    |
| Lunes             | zona centro, agencia nissan   |
| Martes            | zona centro, cereso   |
| Miercoles-        | zona centro,  |
| jueves            | zona centro, agencia nissan   |
| Viernes           | zona centro   |
| Sabado            | gasolinera de la 31 y morelos   |
| 7- SP 146 (T)     | Rafael Quezada R.   |
| Lunes-jueves      | colinas del puerto, manzanos, progreso , loma linda                     |
| Martes -Viernes   | Mirador -Magisterial  |
| Miercoles -SABADO | Nogales, madeira, villas de san antonio, rancho corcel, tecnologico     |
| 8- Sp 152 (T)     | Jaime Sifuentes   |
| lunes - jueves    | Col esperanza   |
| Martes -viernes   | pri, tierra nueva   |
| miercoles -sabado | Fracc. Tarahumara   |
| 9- SP 219 (T)     | Alejandro quezada   |
| lunes-jueves      | Fracc. Villa, col burocrata   |
| Martes -Viernes   | Fracc. San antonio, col fboviste  |
| miercoles-sabado  | Col. Guadalupe Victoria, trigales, arenales                             |
| 10-SP 149 (T)     | Ivan Quezada  |
| Lunes- Jueves     | Col reforma, periodista   |
| Martes            | col. Emiliano zapata  |
| viernes           | ciudadela 3 circuitos   |
| miercoles         | ampliacion republica  |
| sabado            | vialidad jorge castillo cabrera   |
| 11- SP 147 (T)    | Rogelio Miramontes  |
| Lunes-jueves      | Col. Republica, zona centro, ampliacion lerdo, tierra y libertad, pinos |
| martes-viernes    | Col. Republica, tierra y libertad, col morelos                          |
| miercoles-sabado  | col. Republica  |
| 12-SP-190 (C/T)   | Edgar Quezada   |
| Lunes-Sabado      | Barrio Santa maria (tec 5), zona centro gasolinera (31 y morelos).      |
| martes            | cereso, agencia nissan, dulceria goven, zona centro.                    |
| miercoles         | un sector de reforma y un sector ciudadela                              |
| jueves            | zona centro, cereso.  |
| viernes           | zona centro, dulceria goven.  |
| sabado            | zona centro.  |
| 13-SP-158 (T)     | Alejandro Hernandez   |

|                   |  |
|-------------------|--|
| lunes             | colonia pri  |
| jueves            | fraccionamiento los olivos, san cristobal, del bosque.       |
| martes            | tierra nueva.  |
| viernes           | col. Tarahumara, miguel sigala.                              |
| miercoles-sabado  | fraccionamiento alcaldes.                                    |
| 14-SP-151 (T)     | Jose Luis Chavez Arcubia                                     |
| lunes- jueves     | tierra y libertad, ampliacion barrio lerdo                   |
| martes-viernes    | col. Lucha campesina.  |
| miercoles- sabado | barrio santa maria, tierra y libertad sector C, barrio lerdo |
| 15-SP-192         | Rafael Hernandez   |
| lunes-viernes     | zona centro  |
|                   | fraccionamiento basasechi                                    |
|                   | ciudadela  |
|                   | albaterra  |
|                   | jardin mirador   |
|                   | cumbres del mirador  |
|                   | fraccionamiento san antonio                                  |
|                   | fraccionamiento campestre                                    |
|                   | cereso   |
|                   | imss   |
|                   | loma linda   |
|                   | fraccionamiento los manzanos                                 |
| martes-viernes    | aparte de todo lo anterior                                   |
|                   | fraccionamiento campestre                                    |
|                   | fraccionamiento san antonio                                  |
| 16-SP-145 (T)     | Angel Amaro Perez  |
| lunes-viernes     | fracc america  |
|                   | colonia dublan   |
|                   | quintas del valle  |
|                   | vista hermosa  |
|                   | quintas lupitas  |
|                   | colonia exagricola san antonio                               |
|                   | campo alegre   |
| martes-jueves     | barrio de la presa   |
|                   | vista hermosa  |
|                   | fracc america  |
|                   | frailes  |
| miercoles-sabado  | barrio de delicias   |
|                   | blvd. Fernando baeza   |
| 17- SP-156 (T)    | Geronimo Martinez  |
| lunes-jueves      | col. Emiliano zapata   |
| martes-viernes    | col. Lazaro cardenas   |
|                   | col. Emiliano zapata   |

|                |                                     |
|----------------|-------------------------------------|
| miércoles      | sierra azul                         |
| sábado         | col. Emiliano zapata                |
| 18-SP-267      | Rodrigo Caro                        |
| lunes-viernes  | zona centro                         |
|                | CFE independencia                   |
|                | empacadora campo 24                 |
|                | maquiladora (2) quiroproductos      |
|                | maquiladora leoni cable             |
|                | albaterra                           |
|                | cecy tech #8                        |
|                | UTECH                               |
|                | UACJ                                |
|                | COBACH                              |
| 19-SP-150 ©    | Cesar Ramos                         |
| lunes-viernes  | imss                                |
|                | fraccionamiento basaseachi          |
|                | fraccionamiento cúmbres del mirador |
| 20-SP-346      | Diego Rascon                        |
| lunes- viernes | hotel apple inn                     |
|                | cuartel militar                     |
|                | ctm                                 |
| 21-SP-148 ©    | Daniel Pedroza                      |
| lunes-viernes  | zona centro                         |
|                | electizola                          |
|                | calle juarez                        |
| 22-SP-191 ©    | Idelfonso Barredey                  |
| lunes- viernes | asociacion ganadera                 |
|                | transportes tres guerras            |
|                | ctm                                 |
|                | colonia reforma                     |
|                | zona centro                         |
|                | paraiso maya                        |
|                | viñedos                             |
|                | tecnologico cuauhtemoc              |
|                | salida de la junta                  |
| 23-SP-346      | Victor Barraza                      |
| lunes          | centro                              |
|                | seguro                              |
|                | whalmart                            |
|                | asilo de ancianos                   |
|                | salida la junta                     |



martes

ssa tierra nueva  
centro  
seguro  
whalmart  
asilo de ansianos  
salida la junta

miercoles

ssa tierra nueva  
centro  
seguro  
whalmart  
asilo de ancianos  
salida la junta  
ssa tierra nueva  
casa colorada

| ENTIDAD NOM_ENT | MUN NOM_MUN | LOC NOM_LOC                | LONGITUD         | LATITUD         | ALTITUD | POBTOT |
|-----------------|-------------|----------------------------|------------------|-----------------|---------|--------|
| 08              | Chihuahua   | 0000 Total del Municipio   | 106°51'57.760" W | 28°24'22.722" N | 2062    | 180638 |
| 08              | Chihuahua   | 0001 Cuauhtémoc            | 106°53'16.035" W | 28°50'36.559" N | 2111    | 135586 |
| 08              | Chihuahua   | 0004 Atiende               | 106°44'39.000" W | 28°28'48.000" N | 1992    | 44     |
| 08              | Chihuahua   | 0005 Colonia Anahuac       | 106°38'33.952" W | 28°32'09.006" N | 2037    | 10196  |
| 08              | Chihuahua   | 0006 El Apache             | 106°58'38.999" W | 28°48'24.022" N | 2050    | 127    |
| 08              | Chihuahua   | 0007 Arroyo del Agua       | 106°42'45.699" W | 28°22'35.726" N | 1925    | 208    |
| 08              | Chihuahua   | 0009 Barraganes            | 106°37'50.741" W | 28°29'42.978" N | 2017    | 46     |
| 08              | Chihuahua   | 0011 Bustillos             | 106°39'15.593" W | 28°28'37.038" N | 2050    | 260    |
| 08              | Chihuahua   | 0012 Ex-Hacienda Bustillos | 106°53'51.309" W | 28°20'41.728" N | 2087    | 22     |
| 08              | Chihuahua   | 0013 Campo 1               | 106°55'54.663" W | 28°23'16.866" N | 2101    | 212    |
| 08              | Chihuahua   | 0014 Campo 1B (Pampas)     | 106°56'38.961" W | 28°26'54.426" N | 2081    | 293    |
| 08              | Chihuahua   | 0017 Campo 2A              | 106°55'59.749" W | 28°28'04.116" N | 2065    | 448    |
| 08              | Chihuahua   | 0018 Campo 2B              | 106°56'24.270" W | 28°29'46.842" N | 2047    | 870    |
| 08              | Chihuahua   | 0019 Campo 3A              | 106°56'19.305" W | 28°30'24.859" N | 2040    | 114    |
| 08              | Chihuahua   | 0020 Campo 3B              | 106°56'36.007" W | 28°32'33.683" N | 2023    | 287    |
| 08              | Chihuahua   | 0021 Campo 4               | 106°55'58.768" W | 28°33'22.076" N | 2008    | 351    |
| 08              | Chihuahua   | 0022 Campo 4 1/2           | 106°58'53.395" W | 28°34'49.083" N | 2046    | 121    |
| 08              | Chihuahua   | 0023 Campo 5               | 106°55'44.000" W | 28°35'05.385" N | 2008    | 110    |
| 08              | Chihuahua   | 0024 Campo 6A              | 106°57'28.283" W | 28°34'32.270" N | 2020    | 110    |
| 08              | Chihuahua   | 0025 Campo 6B              | 106°55'55.798" W | 28°37'14.709" N | 1992    | 174    |
| 08              | Chihuahua   | 0027 Campo 7A              | 106°57'47.313" W | 28°37'12.220" N | 2005    | 207    |
| 08              | Chihuahua   | 0028 Campo 7B              | 106°56'03.890" W | 28°39'33.829" N | 1994    | 258    |
| 08              | Chihuahua   | 0029 Campo 8               | 106°55'17.430" W | 28°41'25.549" N | 2002    | 421    |
| 08              | Chihuahua   | 0030 Campo 9               | 106°57'50.450" W | 28°41'07.700" N | 2002    | 433    |
| 08              | Chihuahua   | 0031 Campo 9 1/2           | 107°00'34.960" W | 28°23'35.221" N | 2178    | 6      |
| 08              | Chihuahua   | 0032 Casa Colorada         | 106°56'43.578" W | 28°43'00.597" N | 2002    | 201    |
| 08              | Chihuahua   | 0033 Campo 10              | 106°53'35.691" W | 28°43'29.226" N | 2018    | 528    |
| 08              | Chihuahua   | 0034 Campo 11              | 106°54'23.046" W | 28°41'20.515" N | 2002    | 188    |
| 08              | Chihuahua   | 0035 Campo 12A             | 106°53'13.855" W | 28°38'48.000" N | 2002    | 183    |
| 08              | Chihuahua   | 0036 Campo 12B             | 106°51'55.899" W | 28°37'37.925" N | 2003    | 135    |
| 08              | Chihuahua   | 0037 Campo 13              | 106°49'20.464" W | 28°39'06.925" N | 2020    | 183    |
| 08              | Chihuahua   | 0039 Campo 14A             | 106°53'08.073" W | 28°37'16.356" N | 1988    | 241    |
| 08              | Chihuahua   | 0040 Campo 14B             | 106°52'18.336" W | 28°33'20.451" N | 1988    | 149    |
| 08              | Chihuahua   | 0042 Campo 15              | 106°52'18.992" W | 28°35'21.844" N | 1977    | 179    |
| 08              | Chihuahua   | 0043 Campo 16              | 106°51'01.468" W | 28°33'12.019" N | 1984    | 106    |
| 08              | Chihuahua   | 0044 Campo 16 1/2          | 106°53'31.292" W | 28°32'40.775" N | 1999    | 58     |
| 08              | Chihuahua   | 0045 Campo 17              | 106°52'00.378" W | 28°31'37.549" N | 2000    | 110    |
| 08              | Chihuahua   | 0046 Campo 18              | 106°53'20.014" W | 28°30'32.697" N | 2005    | 178    |
| 08              | Chihuahua   | 0047 Campo 19              | 106°53'32.927" W | 28°28'37.137" N | 2025    | 265    |
| 08              | Chihuahua   | 0048 Campo 20              | 106°48'34.542" W | 28°31'12.209" N | 1984    | 177    |
| 08              | Chihuahua   | 0049 Campo 21              | 106°48'53.055" W | 28°29'30.070" N | 2000    | 221    |
| 08              | Chihuahua   | 0050 Campo 22              | 106°51'13.142" W | 28°27'28.925" N | 2013    | 286    |
| 08              | Chihuahua   | 0051 Campo 23              |                  |                 |         | 346    |
| 08              | Chihuahua   | 0052 Campo 24              |                  |                 |         | 266    |
| 08              | Chihuahua   | 0053 Campo 25              |                  |                 |         | 179    |







